ASYOD
AKCİĞER SAĞLIĞI VE YOĞUN BAKIM DERNEĞİ
www.asyod.org

UASK 2018
uask2018.com

Sizin Sesiniz, Sizin Kongreniz...

AKCİĞER KANSERLERİ DERNEĞİ
AKAD
www.akad.org.tr

ULUSAL AKCİĞER SAĞLIĞI KONGRESİ

14-18 Mart 2018

Kaya Palazzo Resort Hotel Belek/Antalya

PROGRAM KİTABI

Teşekkür

AKCİĞER SAĞLIĞI VE YOĞUN BAKIM DERNEĞİ (ASYOD)
VE
AKCİĞER KANSERLERİ DERNEĞİ (AKAD)

BOEHRINGER INGELHEIM
GSK
ARVEN İLAÇ
SANDOZ İLAÇ
NOVARTİS İLAÇ
NOBEL İLAÇ
NEUTEC INHALER
ROCHE
DEVA İLAÇ
CHIESI İLAÇ
ASTRAZENECA - ONKOLOJİ
BİLİM İLAÇ
ASTRAZENECA - SOLUNUM
ABDİ İBRAHİM İLAÇ
PHARMACTIVE
ECZACIBAŞI İLAÇ PAZARLAMA
ABBOTT
PFIZER - ONKOLOJİ
TAKEDA
MSD - ONKOLOJİ
BAYER TÜRK KİMYA
PNEUMRX LTD.
İLKO İLAÇ
EXELTİS
ACTELION
FUJİFİLM

BİOTEMA
JOHNSON & JOHNSON
SANTAFARMA
ELSA ORTOPEDİ
NUTRICIA
STARTEST
MEDTRONİC
OKAN ÜNİVERSİTESİ
ENDOLAP
DEM İLAÇ
FRESENIUS KABI
GUERBET A.Ş.
HÜSNÜ ARSAN İLAÇ
HADES MEDİKAL
BEZMİALEM ÜNİVERSİTESİ
DİATEK SAĞLIK
İNAFARMA SAĞLIK
BMS
KARDUS MEDİKAL
PLATINUM DENTAL
GE
LÖWENSTEİN MEDİCAL
MEDİS
RESPİTEK
SİMEKS
TEKNİKEL

İçindekiler

ASYOD Başkanı Mesajı 4
AKAD Başkanı Mesajı 5
UASK 2018 Başkanları Mesajı 6
ASYOD Yönetim Kurulu 7
AKAD Yönetim Kurulu 10
Kongre Komitesi 12
Bilimsel Kurul 13
Uluslararası Bilimsel Kurul 13
Açılış Programı 14
Açılış Kokteyili 14
Sosyal Program 15
Bilimsel Programa Genel Bakış 16
Teşekkürlerimizle 19
Yurt Dışından Davetli Konuşmacılar 21
UASK 2018 Kongre Kursları 23
Asistan Odaları 30
Atölye Çalışmaları 31
Bilimsel Program 32
Göğüs Hastalıkları ve Onkoloji Hemşireliği Oturumları 112
Kongre İş Toplantıları 115
Kongre Merkezi 116

ASYOD
AKCİĞER SAĞLIĞI VE YOĞUN BAKIM DERNEĞİ
İlkiz Sokak No: 17/5 Sıhhiye Çankaya/Ankara
Tel : +90 312 232 01 26 • Faks: +90 312 232 01 26
www.asyod.org • akcigersagligi@gmail.com

AKCİĞER KANSERLERİ DERNEĞİ
AKAD
İbrahim Çavuş Mah. Yayla Cad. No: 7/2 Odabaşı/İstanbul
Tel : +90 532 284 93 16 • www.akad.org.tr
akcigerkanserleridernegi@yahoo.com.tr

OCT MICE
Organizasyon Sekretaryası
OCT Turizm ve Seyahat Acentesi Ltd. Şti.
Meşrutiyet Mahallesi Büyükdere Caddesi Balçık Tarlası Sokak Tanlı Han No: 1 Kat: 2 Şişli 34360, İSTANBUL
E-mail: info@uask2018.com Tel: 0212 291 15 05 • Faks: 0212 246 46 16 • GSM: 0541 620 20 99

ASYOD Başkanı Mesajı

Değerli Meslektaşlarımız;

Uzun bir maratonun ardından üçüncü kongremizi gerçekleştiriyor olmanın mutluluğunu ve gururunu yaşıyoruz. Akciğer hastalıkları hem Dünya'da hem de ülkemizde en sık görülen, en çok öldüren, en fazla kısıtlayan, en yüksek tedavi maliyetlerine yol açan, önemli ve öncelikli halk sağlığı sorunlarının başında yer almaktadır. Bu hastalıkların tanısı, tedavisi ve izleminde farklı uzmanlık alanlarından profesyonellerin bir ekip anlayışıyla birlikte çalışmaları gerekmektedir. UASK2018'de akciğer sağlığı alanında küresel bilgi ve gelişmeler yanında, ulusal deneyim ve birikimi birinci ağızdan dinleme fırsatını bulacağız. Geçen sene olduğu gibi UASK2018 Akciğer Sağlığı ve Yoğun Bakım Derneği (ASYOD) ile Akciğer Kanserleri Derneği (AKAD)'nin işbirliğiyle hayata geçiriliyor.

ASYOD olarak sizlere belleklerinizde unutulmaz izler bırakacak bir Kongre Programı hazırladık. Kongre dönüşü poliklinikte, serviste, yoğun bakımda hastalarınızı yönetirken kullanacağınız bilgileri panel, sempozyum, yuvarlak masa ve konferans oturumlarımızda güncelleyebileceksiniz. Olgu sunumları oturumlarımıza interaktif olarak katılabileceksiniz. Atölye çalışmalarında uzmanlık alanımızdaki temel becerilerinizi uygulayarak geliştirebileceksiniz. Asistanlarımız kendilerine ayrılan odalarda klinik gelişimleri için çok uygun olanakları bulabilecekler. Kurslarımızda uzmanlık alanımızın çok farklı konularında derinliğine bilgi ve becerilerinizi geliştirebileceksiniz. Kongre otellerimizin sunduğu avantajları kullanarak, iş yorgunluğunuzu üzerinizden atacak; rahat ve konforlu ortamda kendinize geleceksiniz. Sosyal programlarımızla gündeminizi değiştirecek, keyifli zaman geçireceksiniz.

Bu güzel bilimsel organizasyon için bize çok uygun bir alt yapı ve üst düzeyde servis sağlayabilecek ve katılımcıları rahat, konforlu, keyifli bir şekilde ağırlayabileceğimiz mekanlar olarak Antalya Belek'teki Kaya Palazzo Oteli kongre otelleri olarak seçtik. Otellerimizi ve misafirlerimize sundukları imkanları, fırsatları gördüklerinde, 2018 ulusal kongre kontenjanınız için UASK2018'i tercih ettiğinden dolayı katılımcılarımızın çok daha mutlu olacaklarından eminiz.

Kongre maratonuna başladığımız ilk günden bu yana bize fikir, görüş ve önerileriyle ışık tutan, vizyonumuz olan tüm meslektaşlarımıza; bu süreçte gece gündüz durmadan koşuşturan başta kongre Başkanımız Sayın Prof. Dr. Gamze Kırkıl ve Kognre Sekreteri Doç. Dr. Nuri Tutar olmak üzere Kongre Organizasyon Komitemizin çok değerli üyelerine; partnerimiz Akciğer Kanserleri Derneği Yönetim Kurulu Üyelerine ve Başkanı Sayın Prof. Dr. Adnan Aydıner'e; organizasyon şirketimiz OCT'ye ve emeği geçen herkese çok teşekkür ediyorum.

Türkiye'nin her yerinden akciğer sağlığı alanında çalışan meslektaşlarımızın bu kongre için duyduğu heyecanın farkındayız. **"Bu sefer UASK2018"** diyerek, Ulusal Akciğer Sağlığı Kongresine (UASK) gün sayan meslektaşlarımıza **"BU SİZİN KONGRENİZ, EV SAHİBİ SİZSİNİZ"** diyoruz.

Akın KAYA
ASYOD Yönetim Kurulu Başkanı

AKAD Başkanı Mesajı

Ülkemizde farklı coğrafi bölgelerden gelen hekimler ve hemşireler önemli sağlık sorunu olan akciğer hastalıklarını tartışmak için bu kongreye katılmaktadır. Dünyada kanser ölümlerinde akciğer kanseri birinci sırada yer almaktadır ve günümüzde akciğer kanserine bağlı ölümlerin büyük kısmı ekonomik yetersizliğin olduğu bölgelerde görülmektedir. Türkiye'nin sağlık giderleri ekonomimizde önemli bir yer tutmaktadır. Akciğer kanseri ile ilgili yeni bulunan ilaçların veya tetkiklerin yüksek maliyeti günlük rutin pratik uygulamalarımızda önemli sorun yaratmaktadır. Tanı ve genel sağkalım açısından benzer sonuçları sağlayabilen daha ekonomik testler ve tedavi uygulamalarının bir seçenek olarak öğrenilmesi ve uygulanması gerekmektedir. Böylece bazı durumlarda daha ucuz ve sınırda daha az etkili tedavilerin yapılması sağlanabilir. Bu amaca ulaşabilmenin en önemli koşulu yeni gelişmelerin uzman kişilerden öğrenilmesi ve bu bilgilerin Ülkemiz açısından en uygun şekilde nasıl kullanılabileceğinin doğru olarak belirlenebilmesidir. Kongremizin onkoloji ile ilgili sunumları ve panelleri bu amaçlara yönelik olarak düzenlenmiştir. Akciğer kanserinde patolog, radyolog, nükleer tıp uzmanı, göğüs cerrahisi uzmanı, göğüs hastalıkları uzmanı, tıbbi onkolog, radyasyon onkoloğu ve onkoloji hemşirelerinden oluşan çok disiplinli takımsal yaklaşım altın standarttır. Kongremiz bu multidisiplinleri bir araya getirmeyi hedeflemiştir. Bu kongrenin hazırlanmasındaki önemli katkılarından dolayı tüm meslektaşlarımıza; bu süreçte gece gündüz durmadan koşuşturan başta kongre Başkanımız Sayın Dr. Gamze Kırkıl ve Kongre Sekreteri Dr. Nuri Tutar olmak üzere Kongre Organizasyon Komitemizin çok değerli üyelerine; kongre bilimsel komite başkanı Dr. Ahmet Kizir'e, AKAD 2. başkanı Dr. Murat Kıyık'a, partnerimiz Akciğer Sağlığı ve Yoğun Bakım Derneği (ASYOD) Yönetim Kurulu Üyelerine ve Başkanı Sayın Dr. Akın Kaya'ya; organizasyon şirketimiz OCT'ye ve emeği geçen herkese çok teşekkür ediyorum. Hep birlikte bilimsel kalitesi yüksek yeni dostlukların pekişeceği ve verimli tartışmaların yapılacağı bir kongre diliyorum.

Sevgilerimle...

Adnan AYDINER
AKAD Yönetim Kurulu Başkanı

UASK 2018 Başkanları Mesajı

Değerli Meslektaşlarımız;

"UASK2018 Sizin Sesiniz, Sizin Kongreniz"...

Ulusal Akciğer Sağlığı Kongresi 2018'de sizlerle birlikte olmanın gururu ve mutluluğunu yaşıyoruz. Kongre organizasyon komitesi olarak çok yoğun bir çalışma sonrası hafızalarınızda unutulmaz izler bırakacak bir kongre programı hazırladık. Kongre programı ASYOD dernek başkanımız Prof. Dr. Akın Kaya, AKAD dernek başkanı Prof. Dr. Adnan Aydıner başta olmak üzere tüm ASYOD ve AKAD dernek merkez yönetim kurulu üyelerinin, tüm bilim kurulu başkan ve üyelerinin destekleriyle oluşturuldu. Kendilerine sonsuz teşekkürlerimizi sunuyoruz. Sizlerin beğeneceğinizi umduğumuz güzel ve verimli bir kongre programı oluşturduğumuz düşünüyoruz. Kongremizin ilk günü 8 adet kurs düzenlecektir, kursları takip eden 3 gün boyunca birbirine paralel 3 salonda 44 oturum gerçekleştirilecektir. Kongre dönüşü günlük pratiğinizde hastalarınızı yönetirken kullanacağınız bilgileri panel, sempozyum, yuvarlak masa ve konferans oturumlarımızda güncelleyebileceksiniz. Olgu sunumu oturumlarımıza aktif olarak katılabileceksiniz. Atölye çalışmalarında uzmanlık alanımızdaki temel becerilerinizi uygulayarak geliştirebileceksiniz. Asistanlarımız kendilerine özel olarak hazırladığımız asistan odalarında konularında deneyimli hocalardan pratik eğitim alabilecekler. Kurslarımızda hem asistan hem de uzman hekimlerimiz günlük pratiklerinde sık karşılaştıkları sorunların cevaplarını bulabilecekler. Kongre katılımcılarımız, kongre otellerimizin sunduğu avantajları kullanarak, iş yorgunluklarını üzerlerinden atabilecek, sosyal programlarımızla keyifli zaman geçirebilecekler. Kongre ortamında dostlarınız görecek, yeni arkadaşlar edinecek, mesleki dayanışma ve insani paylaşımın huzurunu yaşayacaksınız, kongre merkezimiz (Kaya Palazzo) yatay konsepte sahip olduğu için tüm salonlara, stand ve poster alanlarına aynı katta giriş yapabileceksiniz. Kongremiz sırasında Göğüs Hastalıkları ve Onkoloji Hemşireliği oturumları da gerçekleştirilecek. Bu oturumlarda görev alan değerli hocalarımıza ve kongremize gösterdikleri yoğun ilgi nedeniyle hemşirelerimize teşekkürlerimizi sunuyoruz. Kongremizde görev yapacak, alanlarında deneyim sahibi yerli ve yabancı konuşmacılarımıza desteklerini esirgemedikleri, büyük bir özveri ile kongremize katılmayı kabul ettikleri için sonsuz minnet ve şükranlarımız sunuyoruz. Kongremize bildiri olarak gönderdiğiniz çalışmalarınızı, olgularınızı bizimle paylaştığınız için en büyük teşekkürü siz kongre katılımcıları hak ediyorsunuz.

Kongremize katılarak bizleri yalnız bırakmayan tüm değerli meslektaşlarımıza, tüm kongre organizasyon komitesi üyesi arkadaşlarımıza, özverili ve titiz çalışmaları nedeniyle başta Pelin Özdemir olmak üzere tüm OCT organizasyon çalışanlarına ve koşulsuz eğitim desteği veren tüm sponsorlarımıza teşekkürlerimizi sunuyoruz. Bu kongreden dönerken "İşte benim istediğim kongre buydu, iyi ki bu kongreye katılmışım" diyeceğinizi umuyoruz.

Saygılarımızla...

Gamze KIRKIL
Kongre Başkanı

Ahmet KİZİR
Kongre Bilimsel Komite Başkanı

ASYOD Yönetim Kurulu

Akın KAYA
Başkan

Erdoğan ÇETİNKAYA
Başkan Yardımcısı

Gamze KIRKIL
Genel Sekreter

Tarkan ÖZDEMİR
Sayman

Tevfik ÖZLÜ
Üye

Mehmet KARADAĞ
Üye

Murat KIYIK
Üye

Muzaffer METİN
Üye

Ahmet Emin ERBAYCU
Üye

Ayşegül KARALEZLİ
Üye

M. Emin AKKOYUNLU
Üye

Nuri TUTAR
Üye

Halit ÇINARKA
Üye

Akciğer Sağlığı ve Yoğun Bakım Derneği (ASYOD)

ASYOD henüz daha 5 yaşında çok genç bir organizasyon. Türkiye'nin 25 farklı ilinden ve farklı merkezlerinden gelen göğüs hastalıkları, göğüs cerrahisi ve yoğun bakım uzmanı 50 Kurucu üyenin imzasıyla 16 Aralık 2012 günü Ankara'da kuruldu. ASYOD, uzmanlık alanımızdaki farklı, özgün, yeni, değişimi sürekli kılan dinamik bir sürecin ve arayışın somut kazanımlarından biri.

İlk adımda mesleki bir e-posta paylaşım grubu olan SOLUNUM PLATFORMU'yla yola koyulduk. İnternetin hızından ve gücünden yararlanıp "**mesleki dayanışma, bilimsel paylaşım ve özgür tartışma**" ortamını oluşturduk. Akciğer Sağlığı alanında çalışan hekimler olarak her sabah merakla "bugün bakalım ne var?" diye maillerimizi açıp kontrol ettiğimiz SOLUNUM PLATFORMU'nda tek sesliliği değil farklılıkların zenginliğini savunduk. Mesleğimiz ve uzmanlık alanımızla ilgili sorunları, uzlaşı kültürüyle, çözüm odaklı olarak "hep birlikte" tartıştık ve konunun taraflarına çözüm önerileri sunduk. Kısa zamanda büyüyerek 1500 üyeye ulaştık.

Takiben uzmanlık alanımızda **online canlı, interaktif paylaşım toplantıları**nı rutine soktuk. Artık mesleki gelişim ve güncelleme için evinizden, işinizden, yaşadığınız kentten ayrılıp, uzak mesafelere yolculuk yapmaya, konaklamaya ihtiyaç olmadan; masrafa girmeden; evinizden, hastanenizden, koltuğunuzda, çayınızı kahvenizi yudumlarken bilimsel bir sunumu canlı izleyebiliyor, sözlü, görüntülü ve yazılı olarak anında sorularınızı sorabiliyor, olgularınızı danışabiliyor, görüşlerinizi dile getirebiliyorsunuz. Bugüne kadar 65 adet Online interaktif paylaşım toplantısı gerçekleştirdik. Online canlı sunumları kaçıranlar için video kayıtlarını **AKCİĞER TV** sitemizde (www.akciğer.tv) yayınladık.

Sanal ortamdaki etkinliklerimiz yanında sahada yoğun bir etkinlik takvimi gerçekleştirdik. Eğitimi, sadece büyük kentlerde yaşayanların, imkan, sponsor bulabilenlerin, izin alabilenlerin ayrıcalığı olmaktan çıkararak, mesleki gelişimi herkes için ulaşılabilir kıldık. Pahalı katılım ücretleriyle 3-4 büyük ilde gerçekleştirilen kongre ve kurslar yerine; tümüyle ücretsiz eğitim etkinliklerini Anadolu'nun her iline, her merkezine ulaştırmaya başladık. Çok kısa bir zaman içinde Ülkemizin 26 kentinde (Ankara, İstanbul, İzmir, Bursa, Diyarbakır, Konya, Trabzon, Rize, Samsun, Kütahya, Kahramanmaraş, Kayseri, Şanlıurfa, Van, Erzurum, Bolu, Afyon, Çorlu, Karabük, Sivas, Elazığ, Eskişehir, Safranbolu, Aydın, Ordu, Giresun) 60'den fazla **Lokal Eğitim Toplantısı**nı başarıyla ve yüksek katılımla gerçekleştirdik.

Bu süreçte gerek online ortamda ve gerekse lokal toplantılarımızda bir araya geldiğimiz meslektaşlarımızın talep ve teşvikleriyle "ete kemiğe büründük ve ASYOD olarak göründük". Çünkü bu yoğun etkinlikleri sürdürebilmek için kurumsal bir kimliğe ihtiyacımız oluyordu. Hastalığa değil, sağlığa vurgu yaptık. Adımızı **Akciğer Sağlığı**... olarak koyduk... Yoğun bakımın, göğüs hastalıkları uzmanlığının primer uğraşı alanı olduğunu ve solunumun yoğun bakımdan ayrılamayacağı mesajını adımıza taşıdık.

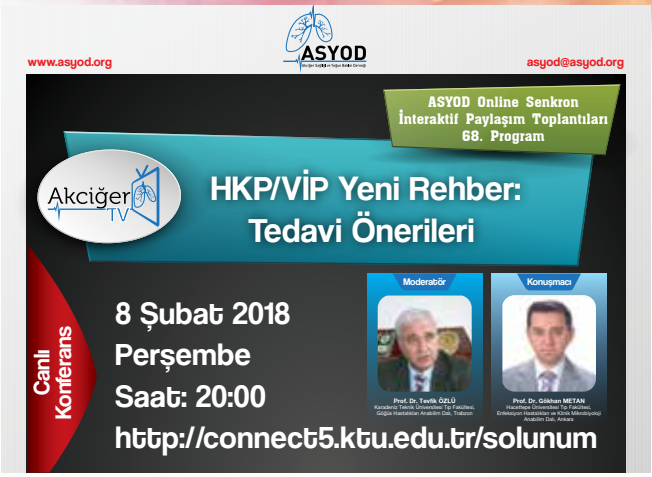

Alışıldık evden haberler formatının dışına çıkarak, mesleki ve bilimsel paylaşımın daha magazinsel ve kolay okunabilir bir formu olan **Akciğer Bülteni** yayınladık.

Araştırma ve Olgu Sunumları içermeyen ve son 3 yılın literatürlerinin gözden geçirilmesiyle hazırlanan derlemelerden oluşan ve bu haliyle asistanımızın uzmanımızın elinde tümüyle klinik pratiğe dönük bir kaynak olan Güncel **Göğüs Hastalıkları Serisi** yayınlamaya başladık.

Uzmanlık alanımızdaki bilimsel projeleri hızlandırmak, engelleri aşmak, araştırmacılar ve merkezler arasında koordinasyonu artırmak, bilim insanımızın önünü açmak için **14 Bilim Kurulumuzu** oluşturduk. Radyo ve TV programları, basın açıklamalarıyla uzmanlık alnımızda gündeme katkıda bulunduk.

Meslektaşlarımızı, uzmanlarımızı, hastalarımızı ve insanımızı anlamaya ve onlar tarafından doğru anlaşılmaya odaklandık. Daha önce yapılmayanları, yapılamayanları yaptık. Yaptıklarımız başkaları tarafından da doğru bulunup benimsendi ve taklit edildi, yılların alışkanlıklarını değiştirdik. Böylesine bir değişime katalizörlük etmekten de büyük mutluluk ve gurur duyduk. Kısa zamanda camiamızın, meslektaşlarımızın güvenini kazandık; büyük destek gördük. Az zamanda çok işi bu destek ve güvenle yapabildik. Ülkemizdeki birikimi, potansiyeli aktive ettik. Türkiye'nin her ilinden her merkezden genç arkadaşlarımız, deneyimli hocalarımız, uzmanlarımız, asistanlarımız seferber oldular, dergilerimize, kitaplarımıza bölümler, makaleler yazdılar; kurslarımızda, online toplantılarımızda konuşmalar yaptılar, e-okulda ders anlattılar. Düşüncelerini, görüşlerini, önerilerini, eleştirilerini, deneyimlerini, bilgilerini cömertçe paylaştılar.

Bugüne kadar gerçekleştirdiğimiz bu projelerin rüzgarını arkamıza alarak bugün **Ulusal Akciğer Kongresi UASK2018**'i yapıyor olmanın gururunu, mutluluğunu yaşıyoruz. Kongre dönüşü poliklinikte, serviste, yoğun bakımda hastalarınızı yönetirken kullanacağınız bilgileri panel, sempozyum, yuvarlak masa ve konferans oturumlarımızda güncelleyebileceksiniz. Olgu sunumları ve quiz oturumlarımıza interaktif olarak katılabileceksiniz. Atölye çalışmalarında uzmanlık alanımızdaki temel becerilerinizi uygulayarak geliştirebileceksiniz. Asistanlarımız kendilerine ayrılan odalarda klinik gelişimleri için çok uygun olanakları bulabilecekler. Kurslarımızda uzmanlık alanımızın çok farklı konularında derinliğine bilgi ve becerilerinizi geliştirebileceksiniz.

Unutamayacağınız bir Kongreyi yapmak üzere çok iyi hazırlandık. Amacımız kongre dönüşünde her katılımcımızın: "**iyi ki bu kongreye gelmişim**" demesini sağlamak. Umarım başarabilmişizdir.

Kongre sırasında ASYOD standında yeni üye kaydı ve yenileme yapabilirsiniz...

AKAD Yönetim Kurulu

Adnan AYDINER
Başkan

Murat KIYIK
2. Başkan

Hale Başak ÇAĞLAR
Genel Sekreter

Serda KANBUR METİN
Sayman

Sevda ŞENER CÖMERT
Üye

Erdoğan ÇETİNKAYA
Üye

Nergiz DAĞOĞLU
Üye

Ali Aslan DEMİR
Üye

Ahmet DEMİRKAZIK
Üye

Turhan ECE
Üye

Ahmet KİZİR
Üye

Muzaffer METİN
Üye

Leyla ÖZER
Üye

Özkan SAYDAM
Üye

İbrahim YILDIZ
Üye

Dilek YILMAZBAYHAN
Üye

Akciğer Kanserleri Derneği (AKAD)

Akciğer Kanserleri Derneği, 28 kurucu üye ile İstanbul'da 20 Haziran 2003 tarihinde kuruldu. Akciğer Kanserleri Derneği'nin kuruluş amacı: Akciğer kanserini önlemek üzere tanı ve tedavide standart yaklaşımların benimsenmesini sağlamak ve akciğer kanserleriyle ilgili disiplinler arasında işbirliği ve dayanışmanın artırılmasını gerçekleştirmektir. Üye sayısı 595 olan AKAD'ın Dernek Başkanları sırasıyla Prof. Dr. Erkan Topuz (2003-2011), Prof. Dr. Turhan Ece (2011-2014), Prof. Dr. Ahmet Kizir (2014-2015), Prof. Dr. Muzaffer Metin (2015-2016) ve Uzm. Dr. Murat Kıyık (2016-2017). Akciğer Kanserleri Derneği İktisadi İşletmesi, 2012 yılında gerçekleştirilen Genel Kurul'daki tüzük değişikliği ile kuruldu.Bu yıl AKAD 15. kuruluş yıldönümünü sizlerle beraber kutlama onurunu yaşamaktadır.

Düzenlediği Kongreler

I. Ulusal Torasik Onkoloji Kongresi 20-23 Haziran 2005 Titanic Otel/Antalya

II. Ulusal Torasik Onkoloji Kongresi 22-25 Haziran 2006 Sheraton Çeşme Otel/ İzmir

III. Ulusal Torasik Onkoloji Kongresi 21-24 Nisan 2007 Divan Marmaris Otel/Marmaris

IV. Ulusal Torasik Onkoloji Kongresi 19-22 Haziran 2008 Sungate Port Royal/Antalya

V. Torasik Onkoloji Konsensus Toplantısı 18-21 Haziran 2009 Ottaman Palace Otel/Antakya

VI. Ulusal Torasik Onkoloji Kongresi 18-21 Haziran 2010 Grand Hyatt Otel/İstanbul

VII. Ulusal Torasik Onkoloji Kongresi 19-22 Mayıs 2011 Kefaluka Otel/Bodrum

VIII. Ulusal Torasik Onkoloji Kongresi ve Ulusal Göğüs Cerrahisi Kongresi 10-13 Mayıs 2012 Mardan Palace Otel/Antalya

IX. Ulusal Akciğer Kanserleri Kongresi UAKK2013 14-17 Mart 2013 Perissia Otel Ürgüp

X. Ulusal Akciğer Kanserleri Kongresi UAKK2014 13-16 Mart 2014 Calista Resort Otel Belek

XI. Ulusal Akciğer Kanserler Kongresi UAKK2015 12-15 Mart 2015 Calista Resort Otel Belek

XII. Ulusal Akciğer Sağlığı Kongresi UASK2016 16-20 Mart 2016 Susesi Resort Otel Belek

XIII. Ulusal Akciğer Sağlığı Kongresi UASK2017 15-19 Mart 2017 Kaya Palazzo Resort Otel Belek

Olgu Sunum Toplantıları

Akciğer Tümörleri Toplantıları Periyodik olarak 30 günde bir yapılmaktadır İ. Ü. Onkoloji Enstitüsü

25 Mart 2005 Hilton Otel/İstanbul İnteraktif Olgu Sunumu

8 Kasım 2006 Hilton Otel/İstanbul İnteraktif Olgu Sunumu

13 Nisan 2007 Trakya Üniversitesi/Edirne İnteraktif Olgu Sunumu

27 Aralık 2007 Swiss Otel/İstanbul İnteraktif Olgu Sunumu

10 Nisan 2008 Hyatt Otel/İstanbul İnteraktif Olgu Sunumu

10 Ekim 2008 Güral Sapanca Otel/Kocaeli İnteraktif Olgu Sunumu

27 Mart 2009 Kervansaray Otel/Bursa İnteraktif Olgu Sunumu

15 Nisan 2010 İ.Ü. Çocuk Hastalıkları ABD Reform Anfisi/İstanbul İnteraktif Olgu Sunumu

15 Şubat 2011 Hyatt Otel/İstanbul İnteraktif Olgu Sunumu

18 Ocak 2013 İleri Evre Akciğer Kanserleri Florence Nightingale Hastanesi Toplantı Salonu/İstanbul
18 Aralık 2013 Mediastinal Kitleler The Marmara Otel/İstanbul

18 Aralık 2015 Güz Sempozyumu Multidisipliner Akciğer Kanseri The Marmara Otel/İstanbul

18 Aralık 2016 Oligometastatik Küçük Hücre Dışı Akciğer Kanserlerinde Tedavi Yaklaşımları Olgu Sunumu The Marmara Otel/İstanbul

Düzenlediği Sempozyumlar

Nadir Görülen İntratorastik Tümörler Sempozyumu 7 Eylül 2007 Gaziantep

Mezotelyoma Sempozyumu 30 Mart 2012 Gaziantep Tıp Fak. Eğt. Arş. Hastanesi Oditoryumu

Mezotelyoma Sempozyumu 13-14 Mayıs 2017 Eskişehir Osmangazi Üniv Tıp Fak Topl Salonu

Akciğer Kanserleri Tanı Tedavi ve Takip Konsensus Topl 17 Şubat 2018 Point Otel İstanbul

Yayınlarımız

Akciğer kanserinde Tedavi ve Bakım A. Aydıner, G. Can, 2010

Tanı-Tedavi-Takip (Antakya Konsensusu) A. Aydıner, T. Ece, E. Topuz, 2010.Akciğer Kanserleri Derneği (AKAD)

Kongre sırasında AKAD standında yeni üye kaydı ve yenileme yapabilirsiniz...

Kongre Komitesi

Gamze KIRKIL
Kongre Başkanı

Ahmet KİZİR
Kongre Bilimsel Komite Başkanı

Nuri TUTAR
Kongre Sekreteri

Murat KIYIK
Kongre Bilimsel Program Sorumlusu

Ekrem Cengiz SEYHAN
Kongre Bildiri ve Poster Sorumlusu

Abdullah KANSU
Kongre Mali Sekreteri

Özlem ERÇEN DİKEN
Kongre Dış İlişkiler Sorumlusu

Muzaffer METİN
Kongre Sosyal Program Sorumlusu

Ceyda ANAR
Kongre Basın İlişkileri Sorumlusu

Bilimsel Kurul

*Bilimsel Kurul Soyisime Göre Alfabetik Sıralanmıştır.

Turan Acıcan
Muhammed E. Akkoyunlu
Canan Akman
Bülent Altınsoy
Gündeniz Altıay
Ceyda Anar
Ali Nihat Annakaya
Ömer Araz
Sibel Arınç
Bülent Arman
Adnan Aydıner
Öner Balbay
Mehmet Bayram
Volkan Baysungur
Taha Tahir Bekçi
Ahmet Bilici
Yılmaz Bülbül
Sevda Şener Cömert
Hale Başak Çağlar
Gökhan Çelik
Erdoğan Çetinkaya
Ezgi D. Çetinoğlu
Sadettin Çıkrıkçıoğlu
Aydın Çiledağ
Mustafa Çörtük
Nergiz Dağoğlu
Ali Aslan Demir
Ahmet Demirkazık
Özlem Erçen Diken
Özlem Şengören Dikiş
Ferah Ece
Turhan Ece
Levent Elbeyli
Mükremin Er
Yurdanur Erdoğan
Recai Ergün
Cengiz Gebitekin
Ersin Günay
Atilla Gürses
Aygül Güzel
Canan Hasanoğlu
Osman Hatipoğlu
Yavuz Selim İntepe
Mehmet Karadağ
Hasan Karaman
Murat Kavas
Akın Kaya
Servet Kayhan
Hasan Kaynar
Serkan Keskin
Lütfiye Kılıç
Cenk Kıraklı
Gökhan Kırbaş
Gamze Kırkıl
Murat Kıyık
Ahmet Kizir
Celalettin İbrahim Kocatürk
Celalettin Korkmaz
Filiz Koşar
Cemal Asım Kutlu
Bahar Kurt
Hüseyin Melek
Serda Kanbur Metin
Muzaffer Metin
Nesrin Moğulkoç
Ethem Nezih Oral
Osman Örsel
Leyla Özer
Mehmet Akif Özgül
Tevfik Özlü
Şevket Özkaya
Funda Öztuna
Sibel Pekcan
Esra Kaytan Sağlam
Leyla Sağlam
Recep Savaş
İsmail Savaş
Özkan Saydam
Atilla Saygı
Bünyamin Sertoğullarından
Zehra Seyfikli
Ekrem Cengiz Seyhan
Cengizhan Sezgi
Füsun Şahin
Ünal Şahin
Hadice Selimoğlu Şen
Ayşegül Şentürk
Erhan Tabakoğlu
Dursun Tatar
Maşuk Taylan
Turgut Teke
Fatma Merve Tepetam
Alper Toker
Erkan Topuz
Akif Turna
Hande Turna
Nuri Tutar
Mustafa Hamidullah Türkkanı
Elif Yılmazel Uçar
Zeynep Zeren Uçar
Sevinç Sarınç Ulaşlı
Halide Nur Ürer
Mustafa Yaman
Esra Yazar
Derya Yenibertiz
İnsu Yılmaz
İbrahim Yıldız
Barış Yılmaz
Dilek Yılmazbayhan
Adnan Yöney
Sibel Yurt
Gülbahar D. Yücel

Uluslararası Bilimsel Kurul

*Uluslararası Bilimsel Kurul Soyisime Göre Alfabetik Sıralanmıştır.

Cezmi A. AKDİŞ (İsviçre)
Robert BAUGHMANN (ABD)
Remzi BAĞ (ABD)
H. Erhan DİNÇER (ABD)
George Eapen (ABD)
Stavros KONSTANTINIDIS (Yunanistan)
Pyng Lee (Singapur)
Alyn H. MORICE (İngiltere)
Gökhan MUTLU (ABD)
Najib RAHMAN (İngiltere)
Paolo Spagnolo (İtalya)
Jean Michel Vergnon (Fransa)

Açılış Töreni

14 Mart 2018, Saat: 18:00, Salon 1

1. Saygı Duruşu ve İstiklal Marşı
2. Kongre Başkanı – Gamze Kırkıl
3. Kongre Bilimsel Program Başkanı – Ahmet Kizir
4. ASYOD Başkanı – Akın Kaya
5. AKAD Başkanı – Adnan Aydıner
6. Genç Akademisyen Başarı Ödülü
7. Araştırma Makalesi Yayın Ödülü
8. Onur Ödülleri
9. 14 Mart Tıp Bayramı - Tevfik Özlü

Açılış Kokteyli	: 19:00-19:30
Akşam Yemeği	: 19:30-21:00
Grup Merdiven 6 Konseri	: 21:30 (Kaya Palazzo Elenore Club)

Sosyal Program

GRUP MERDİVEN 6

14 MART 2018, ÇARŞAMBA – 21:30
YER: ELENORE CLUB

SEDA METE FEAT. MOTTO ORKESTRASI

15 MART 2018, PERŞEMBE – 21:30
YER: ELENORE CLUB

ZİYNET SALİ

16 MART 2018, CUMA – 21:30
YER: ELENORE CLUB

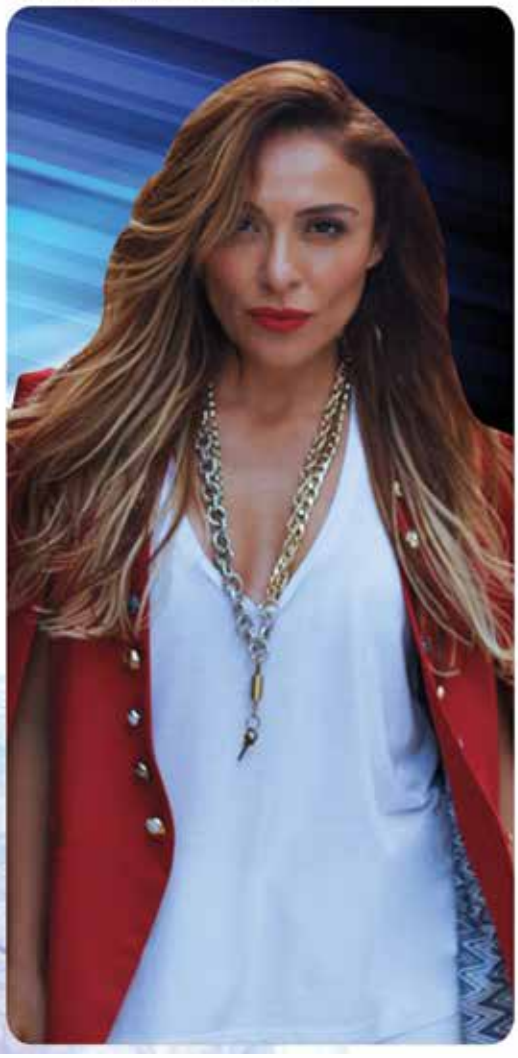

Ebru Sanatı

Fotoğraf Yarışması

14 Mart Sağlık Yürüyüşü

15 Mart 2018, Saat: 07:00

* Yürüyüşe spor kıyafet ve spor ayakkabılarınız ile katılmanızı rica ederiz. Yürüyüşe katılanlara tişört ve şapka verilecektir.
* Buluşma yeri Kaya Palazzo Kongre Merkezi girişi.

Bilimsel Programa Genel Bakış

SALON SAAT	Salon 1 (ASYOD)	Salon 2 (ASYOD) - Simultane	Salon 3 (AKAD) - Simultane	Salon 4
15 Mart 2018, Perşembe				
08:30-10:00	Oturum 1 YUVARLAK MASA: Göğüs Hastalıkları Uzmanlık Alanımızda Bizi Bekleyen Sorunlar	Oturum 2 PANEL: Tanıdan Tedaviye İPF	Oturum 3 PANEL: Küçük Hücre Dışı Akciğer Kanserlerinde Tanı ve Evrelemede Güncelleme	
10:00-10:30 Çay-Kahve Arası				
10:30-11:40	Oturum 4 PANEL: KOAH'da Tartışmalı Konular	Oturum 5 PANEL: Pulmoner Emboli Tedavi Güncellemesi	Oturum 6 KARŞIT GÖRÜŞ: Akciğer Kanserinin Evrelemesinde Mediastinoskopi vs. EBUS	
11:40-12:00	Çay-Kahve Arası			
12:00-13:00	Oturum 7 KONFERANS: Bronşektazi Tanı, Tedavisinde Değişenler ve Pnömokok Aşılama	Oturum 8 KONFERANS: Plevral Hastalıklarla İlgili Yeni Klinik Çalışmalar Günlük Pratiğimize Ne Getirdi?	Oturum 9 KONFERANS: Akciğer Kanseri Radyoterapisinde Yeni Teknolojiler	Oturum 10 KONFERANS: Latent Tüberküloz Yönetiminde Sorunlar, Sorular ve Çözümler
13:00-14:30	Öğle Yemeği			
13:20-14:20	Sözel Sunu Bildiri Oturumu			
14:30-15:30		"Oturum 11 Uydu Sempozyumu - GSK KOAH ile Yaşamak Var, Yaşamak Var!"	Oturum 12 OLGU KONSEYİ: Oligometastazlı Küçük Hücre Dışı Akciğer Kanserlerinde Tedavi Yaklaşımı Multidisipliner Oturum (KEYPAD)	
15:30-16:00	Çay-Kahve Arası			
16:00-17:30	Oturum 13 Radyolojik Olgu Sunumları (KEYPAD)	Oturum 14 PANEL: Uyku Apnesinde Multidisipliner Yaklaşım	Oturum 15 PANEL: Akciğer Kanseri Tanı ve Tedavinin Yönetiminde Nükleer Tıbbın Yeri	
17:40-19:00	Poster Sunu Bildiri Oturumu (Poster Alanı)			

SALON SAAT	Salon 6 Atölye Çalışması 1	Salon 7 Atölye Çalışması 2	Salon 8 Atölye Çalışması 3	Salon 9 Atölye Çalışması 4
17:40-19:00	2017 Dünya Akciğer Kongresi'nde Öne Çıkanlar	Amfizemde Bronkoskopik Hacim Azaltıcı Tedaviler	OSAS'da Cihaz Seçimi	İleri Solunum Fonksiyon Testleri

SALON SAAT	Salon 10 Atölye Çalışması 5
17:40-19:00	Mekanik Ventilasyon Uygulamaları

SALON SAAT	Salon 6 Asistan Odası 1
14:30-15:30	Toraks BT Konuşmacı: Selen Bayraktaroğlu

SALON SAAT	Salon 1 (ASYOD)	Salon 2 (ASYOD) - Simultane	Salon 3 (AKAD) - Simultane	Salon 4
16 Mart 2018, Cuma				
08:30-10:00	Oturum 16 PANEL: Nöromüsküler Hastalıklar ve Solunum Yetmezliği	Oturum 17 PANEL: Sarkoidoz Tanı ve Tedavisinde Gelişmeler	Oturum 18 OLGU KONSEYİ: Evre 3 Küçük Hücre Dışı Akciğer Kanserlerinde Güncel Tedavi Yaklaşımı (KEYPAD)	Hemşirelik Oturumu 1 Akciğerlere Yeniden Bakış
10:00-10:30	Çay-Kahve Arası			
10:30-11:40		Oturum 19 Uydu Sempozyumu - BOEHRINGER INGELHEIM (OFEV) İPF'nin seyrinde tedaviden ne bekliyoruz? (KEYPAD)	Oturum 20 PANEL: Akciğer Kanserlerinde İmmunoterapi	Hemşirelik Oturumu 2 Yoğun Bakımda Eksik Kalan Güvenlik
11:40-12:00	Çay-Kahve Arası			
12:00-13:00	Oturum 21 KONFERANS: Yaşamı Tehdit Eden Pulmoner Enfeksiyonlarda Biyobelirteçler Klinisyene Ne Kadar Yardımcı Olur?	Oturum 22 KONFERANS: Kronik Öksürük Tanı ve Tedavi	Oturum 23 KONFERANS: Trekea ve Özefagus Transplantasyon Çalışmaları	Oturum 24 KONFERANS: Ağır Solunum Yetmezliğinde ECMO
13:00-14:30	Öğle Yemeği			
13:20-14:20	Sözel Sunu Bildiri Oturumu			
14:30-15:30		Oturum 25 Uydu Sempozyumu - NOBEL İLAÇ İPF'yi Tanı-Yorum	Oturum 26 OLGU KONSEYİ: Nöroendokrin Tümörler (KEYPAD)	Hemşirelik Oturumu 3 Palyatif Bakım Hizmetlerinde Hangi Noktadayız?
15:30-16:00	Çay-Kahve Arası			
16:00-17:30	Oturum 27 Klinik Olgu Sunumları (KEYPAD)	Oturum 28 PANEL: Pulmoner Rehabilitasyon ve Solunum Fizyoterapisinde Son Gelişmeler: PR Programları ve Önemli Sonlanım Noktaları	Oturum 29 PANEL: Superior Sulkus Tümorlerinde Tedavi	Hemşirelik Oturumu 4 Spesifik Alanlara Yönelik Hemşirelik
17:40-19:00	Poster Sunu Bildiri Oturumu (Poster Alanı)			

Salon 5 Atölye Çalışması 7	Salon 6 Atölye Çalışması 6	Salon 7 Atölye Çalışması 8	Salon 8 Atölye Çalışması 9	Salon 9 Atölye Çalışması 10
Moleküler Hedefler Hakkında Her Şey	Akciğer Hacim Azaltma Cerrahisi	Noninvaziv Mekanik Ventilasyon Uygulamaları	EBUS	Sigara Bıraktırma Polikliniği

Salon 10 Atölye Çalışması 11
Toraks USG

Salon 6 Asistan Odası 2
Solunum Fonksiyon Testlerinin Yorumlanması

SALON SAAT	Salon 1 (ASYOD)	Salon 2 (ASYOD) - Simultane	Salon 3 (AKAD) - Simultane	Salon 4	Salon 5
17 Mart 2018, Cumartesi					
08:30-10:00	Oturum 30 PANEL: İmmünsüprese Hastalarda Pnömoni Yönetimi	Oturum 31 PANEL: Astımda Öne Çıkan Konular	Oturum 32 UYDU SEMPOZYUMU & MİNİ KONFERANS: ASTRAZENECA Küçük Hücre Dışı Akciğer Kanserlerinde Hedefe Yönelik Tedaviler	Hemşirelik Oturumu 5 Hemşirelik Uygulamalarının Kanıt Temelli Olmasını Nasıl Sağlarız?	
10:00-10:30	Çay-Kahve Arası				
10:30-11:40		Oturum 33 Uydu Sempozyumu - BOEHRINGER INGELHEIM (KOAH) Köklerinden Güç Alan Yeni Nesil KOAH Tedavisi	Oturum 34 PANEL: İleri Yaş (≥80) Küçük Hücre Dışı Akciğer Kanserli Hastalara Yaklaşım	Hemşirelik Oturumu 6 Doğal Bir Süreç Olarak Ölüm (Hemşire-Psikolog-Hekim)	
11:40-12:00	Çay-Kahve Arası				
12:00-13:00	Oturum 35 KONFERANS: Akciğer Transplantasyonu 2018	Oturum 36 KONFERANS: Trakeobronşiyal Stentler	Oturum 37 KONFERANS: Akciğer Kanserlerinde Destek Tedavi	Oturum 38 KONFERANS: Zor Tüberküloz Olgularında Tanı ve Tedavi	
13:00-14:30	Öğle Yemeği				
13:20-14:20	Sözel Sunu Bildiri Oturumu				
14:30-15:30	Oturum 39 KONFERANS: Kronik Akciğer ve Silahlı Kuvvetlerde Maluliyet	Oturum 40 KONFERANS: Pulmoner Hipertansiyon	Oturum 41 KONFERANS: Nadir Görülen Akciğer Tümörlerine Yaklaşım	Hemşirelik Oturumu 7 Hemşirelikte Kantitatif Araştırma Yöntemleri	
15:30-16:00	Çay-Kahve Arası				
16:00-17:30	Oturum 42 Girişimsel Pulmonoloji Olgu Örnekleri (KEYPAD)	Oturum 43 YUVARLAK MASA: Meslek Hastalıkları: Öne Çıkan Konular	Oturum 44 Seçilmiş Bildiriler	Hemşirelik Oturumu 8 Kuramların Işığında Bakım	Oturum 45 Akıcı İlaç Kullanımı
18:00-18:30	Kapanış Töreni Salon 1				

SALON SAAT	Salon 6 Asistan Odası 3
14:30-15:30	Temel Bronkoskopi

Teşekkürlerimizle...

Kongremizde görev yaparak bizleri destekleyen tüm konuşmacı ve oturum başkanlarımıza sonsuz minnet ve şükraklarımızı sunuyoruz.

ABDULLAH KANSU
ABDURRAHMAN ŞENYİĞİT
ADNAN AYDINER
ADNAN YÖNEY
AHMET DEMİRKAYA
AHMET DEMİRKAZIK
AHMET EMİN ERBAYCU
AHMET KİZİR
AHMET ÜÇVET
AKIN ERASLAN BALCI
AKIN KAYA
AKİF TURNA
ALİ ARICAN
ALİ ASLAN DEMİR
ALİ CEVAT KUTLUK
ALİ MERT
ALİ OZAN YURTSEVER
ALİ VERAL
ALİ YEĞİNSU
ALPASLAN ÇAKAN
ALPER TOKER
ALTEMUR KARAMUSTAFAOĞLU
ALYN MORİCE
ARİF ÇIMRIN
ARZU ERGEN
ASİYE KANBAY
ASLI AKGÜL TEMEL
ASLI GÖREK DİLEKTAŞLI
ASLIHAN GÜRÜN KAYA
ASLIHAN YALÇIN
ATİLA EROĞLU
ATİLLA AKKOÇLU
ATİLLA UYSAL
ATTİLA SAYGI
AYDIN ÇİLEDAĞ
AYDIN YILMAZ
AYGÜL GÜZEL
AYSUN ŞENGÜL
AYŞE BAHADIR
AYŞE COŞKUN BEYAN
AYŞE FÜSUN ÜLGER
AYŞEGÜL KARALEZLİ
AYTEN KAYI CANGIR
BAHAR KURT
BANU ATALAR
BANU YOLDAŞ
BARIŞ AÇIKMEŞE
BEDRETTİN YILDIZELİ
BENAN ÇAĞLAYAN
BERNA KÖMÜRCÜOĞLU
BERNA ÖZGÜRSOY URAN
BERRİN PEHLİVAN
BİNNAZ ZEYNEP YILDIRIM
BİRSEN PINAR YILDIZ
BURCU BARAN KETENCİOĞLU
BÜLENT ALTINSOY
BÜLENT KARAGÖZ
BÜNYAMİN SERTOĞULLARINDAN
CABİR YÜKSEL
CAHİT KOÇ
CAN SEVİNÇ
CANAN AKMAN
CANAN HASANOĞLU
CANTÜRK TAŞÇI
CEBRAİL ŞİMŞEK
CEMAL BES
CENGİZ GEBİTEKİN
CENK KIRAKLI
CEYDA ANAR
CÜNEYT TÜRKMEN
ÇAĞATAY TEZEL
ÇAĞLAR ÇUHADAROĞLU
ÇETİN ATASOY
DANE EDİGER
DEMET TURAN
DENİZ KÖKSAL
DERYA DEMİRKOL SAKAR
DİDEM KARADİBAK
DİDEM ÖKSÜZ
DİLEK YILMAZBAYHAN
DİLŞAD MUNGAN
DURSUN ALİZOROĞLU
DUYGU ÖZOL
EBRU ÇAKIR EDİS
EBRU ŞENGÜL PARLAK
EFSUN GONCA UĞUR CHOUSEİN
EKREM CENGİZ SEYHAN
ELİF BABAOĞLU
ELİF TANRIVERDİ
ELİF YILDIRIM
EMİNE ARGÜDER
EMRE YILDIZ
ENGİN AYNACI
ERCAN KURTİPEK
ERDAL OKUR
ERDAL YEKELER
ERDEM GÖKER
ERDOĞAN ÇETİNKAYA
ERSİN GÜNAY
ESİN SONKAYA
ESRA ERTAN YAZAR
ESRA KAYTAN SAĞLAM
ESRA UZASLAN
ETHEM NEZİH ORAL
EYÜP TURGUT IŞITMANGİL
FAHRİ OĞUZKAYA
FARUK ZORLU
FATMA ÇİFTÇİ
FATMA DEMİRCİ ÜÇSULAR
FATMANUR OKYALTIRIK
FERAH ECE
FERDA ÖNER ERKEKOL
FERİHA BİROL ÖZ
FERRUH KUŞ
FİGEN DEMİRKAZIK
FİGEN DEVECİ
FİKRET KASAPOĞLU
FİLİZ KOŞAR
FULDEN YUMUK
FULSEN BOZKUŞ
FUNDA DEMİRAĞ
FUNDA ÖZTUNA
FÜSUN ŞAHİN
GAMZE KIRKIL
GEORGE EAPEN
GÖKAY GÜNGÖR
GÖKHAN ÇELİK
GÖKHAN KIRBAŞ
GÖKHAN METAN
GÖKHAN MUTLU
GÖKTÜRK FINDIK
GÖNENÇ ORTAKÖYLÜ
GÜLBEYAZ CAN
GÜLDEN SARI
GÜLFİDAN ARAS
GÜLNUR GÜL
GÜLSEREN KOCAMAN
GÜNAY AYDIN
GÜNDENİZ ALTIAY
GÜVEN BEKTEMUR
GÜVEN OLGAÇ
HABİBE HEZER
HAKAN KIRAL
HAKAN KUTLAY
HALE BAŞAK ÖZKÖK
HALİDE NUR ÜRER
HALİT ÇINARKA
HANDE TURNA
HASAN AKIN
HASAN BATIREL
HATİCE KILIÇ
HAVVA ARSLAN YÜRÜMEZOĞLU
HAYATİ ÖZYURT

HIDIR ESME
HİCABİ ATAŞ
HİDAYET FAZİLET DİNÇBAŞ
HİLAL ERMİŞ
HÜLYA DOĞAN
HÜLYA GÜNBATAR
HÜSEYİN LAKADAMYALI
HÜSEYİN MELEK
İBRAHİM DİNÇER
İBRAHİM YILDIZ
İCLAL HOCANLI
İLHAN OCAKÇIOĞLU
İLHAN ÖZTOP
İLKNUR NAZ GÜRŞAN
İNSU YILMAZ
İPEK CANDEMİR
İRFAN ÇİÇİN
İRFAN YALÇINKAYA
İSMAİL SAVAŞ
JEAN-MİCHEL VERGNON
KAAN OYSUL
KAMİL KAYNAK
KEMAL KARAPINAR
KERİM SÖNMEZOĞLU
KEZİBAN KARAKARTAL
KORKUT BOSTANCI
KURTULUŞ AKSU
LEVENT ALPAY
LEVENT CANSEVER
LEVENT TABAK
LEYLA ÖZER
MAHŞUK TAYLAN
MEHMET AKİF ÖZGÜL
MEHMET ALİ BEDİRHAN
MEHMET BAYRAM
MEHMET BİLGİN
MEHMET ERDEM ALAGÜNEY
MEHMET KARADAĞ
MEHTAP PEHLİVANLAR KÜÇÜK
MELİKE KAZANCI
MELTEM ÇAĞLARTUNCALI
MERAL GÜLHAN
MERTOL GÖKÇE
MERYEM BAŞIBÜYÜK
METİN GÖRGÜNER
METİN GÜDEN
METİN KEREN
MEVLÜT KARATAŞ
MUHAMMED EMİN AKKOYUNLU
MURAT KARA
MURAT KAVAS
MURAT KIYIK
MURAT SARI
MURAT TUNCEL
MUSTAFA BARIŞ POYRAZ
MUSTAFA ÇÖRTÜK
MUSTAFA KEMAL BAYAR
MUSTAFA ÖZCAN
MUSTAFA ÖZDERYOL
MUSTAFA ÜNLÜ
MUSTAFA YAMAN
MUZAFFER METİN
MÜGE AKMANSU
NACİYE ARDA
NAJİB RAHMAN
NALAN AKYÜREK
NAZMİ BİLİR
NECATİ ÇITAK
NERGİZ DAĞOĞLU
NEZAKET YILDIRIM
NİHAT KARABULUT
NURETTİN YİYİT
NURGÜN PLATİN
NURHAN KÖKSAL
NURHAN SARIOĞLU
NURİ ARSLAN
NURİ KARADURMUŞ
NURİ TUTAR
OĞUZHAN OKUTAN
OKAN FALAY
ONUR FEVZİ ERER
ONUR GENÇ
ORHAN KAYA KÖKSALAN
OSMAN NURİ HATİPOĞLU
OSMAN ÖRSEL
ÖMER ÖNAL
ÖZGÜR USLU
ÖZKAN SAYDAM
ÖZKAN TÜTÜNCÜ
ÖZLEM ER
ÖZLEM ERÇEN DİKEN
ÖZLEM ÖZDEMİR KUMBASAR
PAOLO MACCHİARİNİ
PAOLO SPAGNOLO
PINAR BOL
PINAR YILDIZ GÜLHAN
PYNG LEE
RAHŞAN ÇEVİK AKYIL
RANA USLU
RECEP DEMİRHAN
RECEP SAVAŞ
REHA ÇELİK
REMZİ BAĞ
REX YUNG
RIZA ÇETİNGÖZ
SAADETTİN KILIÇKAP
SADETTİN ÇIKRIKÇIOĞLU
SALİH TOPÇU
SAMİ DENİZ
SELAHATTİN ÖZTAŞ
SELEN BAYRAKTAROĞLU
SELVİ AŞKER
SERAP DURU
SERAP İLERİ
SERDA KANBUR METİN
SERDAR EVMAN
SERHAN TANJU
SERKAN KESKİN
SERTAÇ POLAT
SERPİL DİZBAY SAK
SEVDA CÖMERT
SEVGİ SARYAL
SEVİL UZUN
SEVİNÇ SARINÇ ULAŞLI
SİBEL ARINÇ
SİBEL KARA
SİBEL YURT
SİNAN ERGİNEL
SONER GÜRSOY
STAVROS V. KONSTANTİNİDES
ŞADAN SOYYİĞİT
ŞEREF KÖMÜRCÜ
ŞEVKET KAVUKÇU
ŞEYDA ÖRS KAYA
ŞEYDA SEREN İNTEPELER
ŞULE AKÇAY
TALAT KILIÇ
TAMER KUTLU
TAMER OKAY
TARKAN ÖZDEMİR
TEVFİK ÖZLÜ
TEYFİK TURGUT
TİJEN ŞENGEZER
TURAN ACICAN
TURGUT TEKE
TURHAN ECE
TÜLİN ÇAĞATAY
TÜRKKAN EVRENSEL
UFUK YILMAZ
UĞUR SELEK
UĞUR TEMEL
ÜMRAN TORU ERBAY
ÜNAL ŞAHİN
VOLKAN BAYSUNGUR
VOLKAN ERDOĞU
VOLKAN KARA
YAVUZ SELİM DEMİREL
YAVUZ SELİM İNTEPE
YENER YÖRÜK
YILMAZ BÜLBÜL
YURDANUR ERDOĞAN
YUSUF AYDEMİR
YÜKSEL PEKER
ZAFER KOÇAK
ZEYNEP AYFER AYTEMUR
ZEYNEP GÖZDE ÖZKAN
ZEYNEP MISIRLIGİL
ZEYNEP PINAR ÖNEN
ZEYNEP ZEREN UÇAR

Yurt Dışından Davetli Konuşmacılar

Stavros Konstantinides

Democritus University of Thrace, University General Hospital'da kardiyoloji bölümünde öğretim üyesidir. Akut pulmoner embolide risk belirlenmesi ve yönetimi, aterosklerozis ve trombüsde mekanizma, yeni terapötik ve önleyici yaklaşımlar, metabolik sendromun etkisi gibi pulmoner tromboembolide birçok çalışması mevcuttur. Ayrıca pulmoner emboli rehberlerinin belirlenmesinde katkıları mevcuttur. Pulmoner tromboembolide potansiyel terapötik tedaviler için gen çalışmaları da yapmaktadır. Almanya Kalp Derneği; Derin Ven Trombozu ve Pulmoner Tromboemboli Pratik Kılavuzu Çalışma Grubu'nda 2004'den bu yana yer almaktadır. Avrupa Kardiyoloji Derneği; Pulmoner Tromboemboli Tanı ve Tedavisinde ESC Kılavuzu Çalışma Grubunda yer almaktadır. Ayrıca daha birçok görev grubu ve çalışma grubunda görev almıştır. American Journal of Respiratory and Critical Care Medicine, Thrombosis and Vascular Biology, European Respiratory Journal, Journal of Thrombosis and Haemostasis, Respiratory Medicine gibi solunum ile ilgili birçok dergide hakem olarak görev almaktadır. 100'den fazla yayını, 19 kitap bölümü yazarlığı ve 4 adet kitap editörlüğü mevcuttur. UASK 2018'de 15 Mart, Perşembe günü Salon 2'de "Pulmoner Embolide Tedavi Güncellemesi" panelinde "Pulmoner Emboli Tedavi Tercihi: Geleneksel Tedaviler mi? YOAK mı?" başlıklı sunumu yapacaktır.

Alyn H. Morice

The University of Hull'da Göğüs Hastalıkları bölümü başkanıdır. The University of Cambridge'de eğitim aldıktan sonra, St. Mary's Hospital'da astım farmakolojisi üzerine çalıştı. Addenbrooke's Hospital'da öğretim üyesi olarak çalışırken öksürük üzerine ilgilenmeye başladı. 1989'da kıdemli öğretim üyesi olarak İngiltere Sheffield şehrinde Pulmoner Vasküler Servisi'ne ve ilk Birleşik Krallık Öksürük Kliniği'ne atandı. 1998'de Hull Üniversitesi Göğüs Hastalıkları Kurum Başkanlığına atandı. Avrupa Solunum Derneği ve İngiliz Toraks Derneği Öksürük çalışma grubu başkanlıklarını yapmıştır. UASK 2018'de 16 Mart, Cuma günü Salon 2'de "Kronik Öksürük Tanı ve Tedavi" konferansında "Kronik Öksürükte Tanı ve Tedavi" başlıklı sunumu yapacaktır.

Gökhan Mutlu

The University of Chicago Medicine'da, Göğüs Hastalıkları ve Yoğun Bakım Bölümü Başkanı, Solunum Yoğun Bakım ve Uyku Tıbbı Uzmanıdır. Akciğer inflamasyonu ve ARDS mekanizması odaklı çalışmalarını yürütmektedir. İstanbul Üniversitesi mezunudur. Michael Reese Hospital'da ihtisasını tamamlamıştır. University of Illinois at Chicago'da fellowshipliğini yapmıştır. The American Journal of Physiology, American Journal of Respiratory and Critical Care Medicine, ve PLoS One gibi birçok derginin hakem ve editörler kurulunda yer almaktadır. UASK 2018'de 14 Mart, Çarşamba günü Salon 2'de "Solunum Yetmezliği ve Tedavileri" kursunda tecrübelerini aktaracak olup, 16 Mart, Cuma günü "Nöromüsküler Hastalıklar ve Solunum Yetmezliği" panelinde "Nöromüsküler Hastalıklarda Uyku Problemleri ve Öneriler" başlıklı sunumu yapacaktır.

Najib M. Rahman

The University of Oxford'da Göğüs Hastalıkları Bölümü ve Oxford Respiratory Trials Unit (ORTU)'de kıdemli öğretim üyesidir. ORTU'da plevral çalışmaların başkanlığını yürütmektedir. ORTU, plevra hastalıkları ve uyku tıbbı üzerine çalışmalar yapan ve yeni tedavi mekanizmaları geliştiren, çok merkezli çalışmalar yürüten bir birimdir. Prof. Dr. Najib M. Rahman'ın özel çalışma alanı malign ve enfeksiyöz plevral hastalıklardır. UASK 2018'de 15 Mart, Perşembe günü Salon 2'de "Plevral Hastalıklarla İlgili Yeni Klinik Çalışmalar Günlük Pratiğimize Ne Getirdi?" konferansında "Plevral Enfeksiyonlarda" başlıklı sunumu yapacaktır.

Paolo Macchiarini

Sentetik trakea transplantı üzerine çalışmaktadır. Göğüs cerrahı olarak Rusya'da Kazan (Volga region) Federal University'de çalışmaktadır. Italyada University of Pisa da MD ünvanını aldı. Sonrası Cerrahi ünvanını aldı. University of Franche-Comté'de organ ve doku transplantı üzerine master yaptı. UASK 2018'de 16 Mart, Cuma günü Salon 3'de ilk olarak "Trekea ve Özefagus Transplantasyon Çalışmaları" konferansında "Trekea ve Özefagus Transplantasyon Çalışmaları" başlıklı sunumu yapacaktır. Aynı gün, saat 16:40'da Salon 3'de "Superior Sulkus Tümorlerinde Tedavi" panelinde "Cerrahi" başlıklı sunumu yapacaktır.

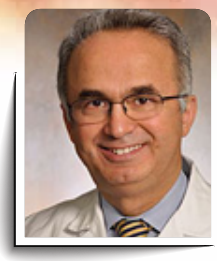

Remzi Bağ

Gülhane Tıp Fakültesi mezunu, St. Vincent's Hospital ve Albert Einstein College of Medicine'da ihtisasını yapmış, Baylor College of Medicine Houston'da yoğun bakım ve göğüs hastalıkları üzerine yan dal uzmanlığı yapmıştır. Pulmoner fibrosis, pulmoner hipertansiyon ve akciğer transplantasyonu üzerine uzmanlaşmıştır. Akciğer nakli alıcı ve vericilerin değerlendirilmesi, kronik akciğer yetmezliğindeki hastalar, pulmoner hiperatansiyon ve interstisiyel akciğer hastalıkları, lenfanjiyoleyomiyomatozis, langerhans hücreli histiyositozis özel ilgi alanıdır. UASK 2018'de 17 Mart, Cumartesi günü Salon 1'de "Akciğer Transplantasyonu 2018" konferansında "Akciğer Transplantasyonu 2018" başlıklı sunumu yapacaktır.

Paolo Spagnolo

The University of Padova (Università degli Studi di Padova, İtalya) ,Göğüs Hastalıkları Bölümünde öğretim üyesidir. Tıp Eğitimini İtalya'da the University Hospital of Bari'de aldı. 2002'de Londra'da Royal Brompton Hospital'da İnterstisiyel Akciğer Hastalıkları Bölümüne katıldı. Başlıca çalışmaları sarkoidoz ve interstisiyel akciğer hastalıkları üzerinedir. Özellikle genetik yatkınlık, hastalığın davranışı ve yeni tedavi hedefleri üzerine klinik çalışmalar yapmaktadır. 100 kadar makale, derleme, editörlük ve kitap bölümü mevcuttur. UASK 2018'de 15 Mart, Perşembe günü Salon 2'de "Tanıdan Tedaviye İPF" panelinde "İPF'de Gelecek" başlıklı sunumu yapacaktır.

Jean-Michel Vergnon

Fransa'da "University Hospitals of Saint Etienne"de göğüs hastalıkları ve torasik onkoloji bölüm başkanıdır. Fransa'da "the University of Lyons"da MD ünvanını 1881'de aldı. 1883'de aynı üniversitede göğüs hastalıkları uzmanlığını tamamlayıp, St. Etienne University Hospital'da profesörlük ünvanını aldı. İmmünoloji ve interstisiyel akciğer hastalıklarından onkolojiye kadar birçok alanda yazısı bulunmaktadır. Kriyoterapi ile ilgili araştırmaları vardır. 100'den fazla bilimsel makalesi mevcuttur. Chest, Respiration, European Respiratory Journal gibi dergilerde hakemlik görevi yapmaktadır. Bronkoskopi ve havayolu stentleri üzerine uluslararası öncülük yapmıştır. 2001 yılından bu yana, GELF (International French speaking pulmonary endoscopy group) başkanlığını yürütmektedir. UASK 2018'de 17 Mart, Cumartesi günü Salon 2'de 'Trakeobronşiyal Stentler' konferansında 'Trakeobronşiyal Stentler' başlıklı sunumu yapacaktır.

Rex Yung

"Greater Baltimore Medical Center"da göğüs hastalıkları uzmanı olarak çalışmaktadır. Johns Hopkins Üniversitesi'nde de onkoloji bölümünde görev almaktadır. İmmünoterapi, pulmoner onkoloji ve bronkoskopiyle ilgilenmektedir. "American Association of Bronchology and Interventional Pulmonology (AABIP)" ve "The Journal of Bronchology and Interventional Pulmonology"nin editor kurulundadır. Bir çok ulusal ve uluslararası derneklerde başkanlık yapmıştır. "The University of California Los Angeles"da tıp eğitimini tamamlamış, "University of California, San Francisco"da asistanlık eğitiminden sonra aynı üniversitede fellowship olarak çalışmıştır. Uluslararası hakemli dergilerde 40'dan fazla bilimsel çalışması mevcuttur. UASK 2018'de 16 Mart, Cuma günü Salon 3'de "Akciğer Kanserlerinde İmmunoterapi" panelinde "İmmunoterapide Güncel Yaklaşımlar" başlıklı sunumu yapacaktır.

George Eapen

"The University of Texas MD Anderson Cancer Center"da göğüs hastalıkları uzmanı olarak çalışmaktadır. Nijerya'da "College of Medical Sciences Medical School, University of Benin"de tıp eğitimini tamamladıktan sonra "Southern Illinois School of Medicine"da iç hastalıkları asistanlığını bitirdi. Daha sonra "Baylor College of Medicine", Houston'da göğüs hastalıkları ve yoğun bakım üzerine fellowship olarak çalıştı. Halen "The University of Texas MD Anderson Cancer Center" da göğüs hastalıkları kliniği, girişimsel pulmonoloji bölüm başkanlığını yürütmektedir. Dr. Eapen'in bir çoğu ilk isim olmak üzere uluslararası dergilerde yayınlanmış 60'dan fazla yayını ve bir çok ödülü bulunmaktadır. NCCN - National Comprehensive Cancer Network, Fort Washington, PA, AABIP - American Association for Bronchology and Interventional Pulmonology, American College of Chest Physicians'da görevleri bulunmaktadır. UASK 2018'de 17 Mart, Cumartesi günü Salon 3'de "Akciğer Kanserlerinde Destek Tedavi" konferansında "Akciğer Kanseri Hastaları için Girişimsel Palyatif Tedavi Seçenekleri" başlıklı sunumu yapacaktır.

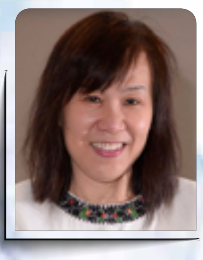

Pyng Lee

"Yong Loo Lin School of Medicine, National University of Singapore"da göğüs hastalıkları öğretim üyesidir. National University Hospital'da girişimsel pulmonoloji bölümünün yöneticisidir. Akciğer kanseri, plevral hastalıklar, obstrüktif hava yolu hastalıkları, bronkoskopi ve plöroskopi özel ilgi alanlarıdır. Plöroskopi üzerine yazdığı kitabı, 2011 yılında "British Medical Association Best Book Award" ile ödüllendirilmiştir. Singapore Thoracic Society'nin önceki başkanıdır. Vrije University, Amsterdam'da bronkoskopik tekniklerde yeni uygulamalar üzerine çalışmıştır. Birçok ödülü ve yayını bulunmaktadır. UASK 2018'de 15 Mart, Cuma günü Salon 3'de "Küçük Hücre Dışı Akciğer Kanserlerinde Tanı ve Evrelemede Güncelleme" panelinde "Akciğer Kanser Taramasında Son Durum" başlıklı sunumu yapacaktır.

UASK 2018 Kongre Kursları

14 Mart 2018 Çarşamba

► Toraks Radyolojisi

► Solunum Yetmezliği ve Tedavileri

► Tütün Kontrolü ve Sigara Bırakma Kursu

► Astım Tanı ve Tedavi 2018

► Minimal İnvaziv Cerrahi

► Girişimsel Pulmonoloji

► İnterstisyel Akciğer Hastalıkları Olgu Konseyleri

► Uygulamalı Polisomnografi Kursu

UASK 2018 Kongre Kursları

14.03.2018, Çarşamba

Salon 2	Kongre Kursu 1	08:45-16:00
Solunum Yetmezliği ve Tedavileri **Kurs Başkanları: Gökhan Mutlu, Turgut Teke**		
08.45-09.00	Açılış, Tanışma ve Bilgilendirme	
09.00-09.30	ARDS'de Yeni Rehber Önerileri	Gökhan Mutlu
09.30-10.00	Hiperkapnik Solunum Yetmezliği, Yeni Rehbere Göre Öneriler	Aslıhan Yalçın
10.00-10.30	NIMV'de Yeni Alanlar, Yeni Modlar	Aydın Çiledağ
10.30-11.00	Çay-Kahve Arası	
11.00-11.30	Akut Oksijen Tedavisi Rehberi Önerileri	M. Emin Akkoyunlu
11.30-12.00	Yüksek Akımlı Oksijen Sistemleri	Fatma Çiftçi
12.00-12.30	ECMO	Mustafa Kemal Bayar
12.30-13.30	Öğle Yemeği	
13.30-14.00	Olgularla Mekanik Ventilasyon Uygulamaları	Gökhan Mutlu
14.00-14.30	Olgularla NIMV Uygulamaları	Turgut Teke
14.30-15.00	Çay-Kahve Arası	
15.00-15.30	Pratik Salonu A (NIMV Pratiği)	Aydın Çiledağ, Aslıhan Gürün Kaya
15.30-16.00	Pratik Salonu B (IMV Pratiği)	Gökhan Mutlu, Turgut Teke

Salon 3	Kongre Kursu 2	08:45-16:00
Toraks Radyolojisi **Kurs Başkanları: Akın Kaya, Recep Savaş**		
08.45-09.00	Açılış, Tanışma ve Bilgilendirme	
	1. YRBT DERSLERİ	
09.00-09.30	Nodüler Patern	Figen Demirkazık
09.30-10.00	Kistik Akciğer Hastalıkları	Çetin Atasoy
10.00-10.30	Lineer ve Retiküler Opasiteler ve İdiyopatik İP	Recep Savaş
10.30-11.00	Çay-Kahve Arası	
	2. AKCİĞER NODÜLÜ	
11.00-11.30	Akciğer Kanserini Nasıl Tarayalım?	Meral Gülhan
11.30-12.00	Solid Nodüller	Selen Bayraktaroğlu
12.00-12.30	Buzlu Cam Nodüller	Canan Akman
12.30-13.30	Öğle Yemeği	
13.30-14.00	PET BT'de Tuzaklar	Kerim Sönmezoğlu
14.00-14.30	Klinik Radyolojik Olgular	Akın Kaya
14.30-15.00	Çay-Kahve Arası	
15.00-16.00	YRBT Okuyalım	Figen Demirkazık

Salon 4	Kongre Kursu 3	08:45-16:30
Girişimsel Pulmonoloji **Kurs Başkanları: Mehmet Akif Özgül, Ekrem Cengiz Seyhan**		
08.45-09.00	Tanışma ve Beklentiler	
09.00-09.30	Mediastinal ve Hiler Anatomi	Ersin Günay
09.30-10.00	Konvansiyonel Transbronşiyal İğne Aspirasyonu, Konvansiyonel ve Kriyo TBB	Nuri Tutar
10.00-10.30	EBUS-TBİA: Teknik Yönleri ve Uygulama Alanları	Ekrem Cengiz Seyhan
10.30-11.00	Çay-Kahve Arası	
11.00-11.30	Soliter Pulmoner Nodül'lü Hastaya Yaklaşım: Radyal EBUS ve Navigasyon	Onur Fevzi Erer
11.30-12.00	Bronkoskopik Hacim Azaltıcı Tedaviler	Erdoğan Çetinkaya
12.00-13.30	Öğle Yemeği	
13.30-14.00	Endobronşiyal Tedaviler ve Vaka Seçimi	Mehmet Akif Özgül
14.00-16.30	Pratik Eğitim	
	1. Masa: EBUS (Konveks ve Radyal)	Ekrem Cengiz Seyhan, Ersin Günay
	2. Masa: Konvansiyonel TBİA	Nuri Tutar
	3. Masa: Rijid Bronkoskopi	Mehmet Akif Özgül, Demet Turan, Efsun Gonca Uğur Chousein
	4. Masa: Bronkoskopik Hacim Azaltıcı Tedaviler (Valf, Coil)	Erdoğan Çetinkaya

Salon 5	Kongre Kursu 4	08:45-17:00
Minimal İnvaziv Cerrahi **Kurs Başkanları: Muzaffer Metin, Akif Turna**		
08.45-09.00	Açılış, Tanışma ve Bilgilendirme	
I. Oturum **Oturum Başkanları:** Alparslan Çakan, Fahri Oğuzkaya		
09.00-09.15	Videotorakoskopi: Ameliyathane Hazırlığı ve Prensipler	Altemur Karamustafaoğlu
09.15-09.30	Sempatektomi	Turgut Işıtmangil
09.30-09.45	Pnömotoraks Cerrahisi ve LVRS	Levent Cansever
09.45-10.00	Diyafragma Hastalıkları	İrfan Yalçınkaya
10.00-10.15	Akciğerin Hidatid Kistlerinde VATS	İlhan Ocakçıoğlu
10.15-10.30	Tartışma	
10.30-11.00	Çay-Kahve Arası	
II. Oturum **Oturum Başkanları:** Muzaffer Metin, İbrahim Dinçer		
11.00- 11.15	Mediastinal Hastalıklarda VATS	Erdal Okur
11.15-11.30	VATS'ın Sınırları ve VATS ile Sleeve Rezeksiyonlar	Alper Toker
11.30-11.45	VATS Lobektomi ve Pnömonektomi	Levent Alpay
11.45-12.00	VATS Segmentektomi	Akif Turna
12.00-12.15	VATS ile Özefagus Hastalıkları Tedavisi	Atila Erdoğu
12.15-12.30	Tartışma	
12.30-13.30	Öğle Yemeği	
III. Oturum **Oturum Başkanları:** Onur Genç, Mehmet Bilgin		
13.30-13.45	Plevra Yapışıklığı Olan Hastalarda VATS	Göktürk Fındık
13.45-14.00	Daha Önceden Opere Olan Hastalarda VATS	Ahmet Demirkaya
14.00-14.15	VATS ile Göğüs Duvarı Deformiteleri	Kamil Kaynak
14.15-14.30	Endoskopik Anatomik Rezeksiyonlarda Karşılaşılan Komplikasyonlara Cerrahi Yaklaşım	Volkan Baysungur
14.30-14.45	Tek Porttan VATS	Hasan Batırel
14.45-15.00	Transservikal ve Subksifoid VATS	Çağatay Tezel
15.00-15.15	Tartışma	
15.15-15.30	Çay-Kahve Arası	
IV. Oturum **Oturum Başkanları:** Akın Eraslan Balcı, Mertol Gökçe		
15.30-15.50	VATS'da Dönüş ve Hibrid Rezeksiyonlar	Cabir Yüksel
15.50-16.10	Robotik Cerrahinin VATS'a Üstünlüğü Var mı?	Serhan Tanju
16.10-16.30	Vaka Sunumları	Ali Cevat Kutluk, Volkan Kara, Serdar Evman
16.30-17.00	Genel Değerlendirme	

Salon 6	Kongre Kursu 5	08:45-17:00

İnterstisyel Akciğer Hastalıkları Olgu Konseyleri

Kurs Başkanları: Ebru Edis Çakır, Oğuzhan Okutan

08.45-09.00	Açılış, Tanışma ve Bilgilendirme
09.00-10.30	İPF Olguları **Olgu Sunumu 1:** Elif Tanrıverdi **Olgu Sunumu 2:** Sibel Kara **Tartışmacılar:** Yurdanur Erdoğan, Canan Akman, Halide Nur Ürer, Gamze Kırkıl
10.30-11.00	Çay-Kahve Arası
11.00-12.30	Sarkoidoz Olguları **Olgu Sunumu 1:** Murat Kavas **Olgu Sunumu 2:** Zeynep Eğri Kansu **Tartışmacılar:** Talat Kılıç, Figen Demirkazık, Halide Nur Ürer, Abdurrahman Şenyiğit
12.30-13.30	Öğle Yemeği
13.30-15.00	Kollajen Doku Hastalığı-Akciğer Tutulumu **Olgu Sunumu 1:** Serap Duru **Olgu Sunumu 2:** Esin Sonkaya **Konuşmacılar:** Halide Nur Ürer, Recep Savaş, Ceyda Anar, Cemal Bes
15.00-15.30	Çay-Kahve Arası
15.30-17.00	Eozinofilik Akciğer Hastalığı **Olgu Sunumu 1:** Fatma Demirci Üçsular **Olgu Sunumu 2:** Burcu Baran Ketencioğlu **Konuşmacılar:** Birsen Pınar Yıldız, Halide Nur Ürer, Selen Bayraktaroğlu, Ebru Çakır Edis

Salon 7	Kongre Kursu 6	08:45-17:00
Tütün Kontrolü ve Sigara Bırakma Kursu **Kurs Başkanları: Ayşegül Karalezli, Zeynep Ayfer Aytemur**		
08.45-09.00	Açılış, Tanışma ve Bilgilendirme	
09.00-09.30	Türkiye'de Tütün Kontrolü Çalışmaları, Tütün Kontrolü ile ilgili Uluslararası Düzenlemeler	Sertaç Polat
09.30-09.50	Tütün Kullanımının Zararları; Riskler ve Tehditler, Bırakmanın Yararları	Ebru Şengül Parlak
09.50-10.10	Pasif Etkilenim, Üçüncü El Etkilenim: Tanım ve Korunma Yolları	Emine Argüder
10.10-10.30	Bağımlılık, Tütün Bağımlılığının Nörobiyolojisi	Habibe Hezer
10.30-11.00	Çay-Kahve Arası	
11.00-11.20	Tütün Kontrolünün Gerekçesi, Endüstri Stratejileri: Tütün Kullanımının Ekonomik ve Endüstriyel Boyutları	Nazmi Bilir
11.20-11.40	Tütün Mücadelesinde Hekim ve Sağlık Çalışanlarının Rolü	Tevfik Özlü
11.40-12.00	Elektronik Sigaranın Zararları, Neden Bırakma Yöntemi Olarak Kullanılamaz?	Fatmanur Okyaltırık
12.00-12.30	Tütün Mücadelesinde İletişimin Önemi; İletişim Teknikleri	Tijen Şengezer
12.30-13.30	Öğle Yemeği	
13.30-13.50	Sigara İçiminin Klinik Değerlendirmesi, Olguların Evrelendirilmesi, 5A-5R Yaklaşımı	Zeynep Ayfer Aytemur
13.50-14.10	Kliniklerde Tütün Bağımlılığına Davranışsal Yaklaşımlar, Davranışçı-Bilişsel Yöntemler	Tijen Şengezer
14.10-14.40	Özel Durumlarda Sigara Bırakma A. Kronik Hastalıklarda Sigara Bırakma B. Gençlerde Sigara Bırakma C. Gebelikte Sigara Bırakma D. Ağır Mental Hastalıklar, Depresyon ve Sigara Bırakma	Elif Babaoğlu
14.40-15.00	Çay-Kahve Arası	
15.00-15.30	Sigara Bırakmada Farmakolojik Yaklaşımlar, Rutin Uygulama, İlaç Etkileşimleri (Nikotin Replasman Tedavisi, Bupropiyon, Vareniklin)	Esra Uzaslan
15.30-15.50	Bırakma Döneminde İzlem Nüks Olgulara Yaklaşım	Funda Öztuna
15.50-16.00	Çay-Kahve Arası	
16.00-17.00	Olgu Sunumları, Oyunlaştırma vb. Zor Olgular, Hasta Evrelerine Yönelik Olgular Sigara Bırakma Polikliniği Mevzuatı ve Sigara Bırakma Kliniklerinde Karşılaşılabilecek Temel Sorunlar, Temel Çözüm Önerileri	Aygül Güzel
Sağlık Bakanlığımızca katılım belgesi verilecektir.		

Salon 8	Kongre Kursu 7	08:45-16:00
Astım Tanı ve Tedavi 2018 **Kurs Başkanları: Dane Ediger, Kurtuluş Aksu**		
08.45-09.00	Açılış, Tanışma ve Bilgilendirme	
09.00-09.30	Tanım, Epidemiyoloji ve Risk Faktörleri	Kurtuluş Aksu
09.30-10.00	Tanısal Testler: SFT ve Diğer Belirteçler	Atilla Uysal
10.00-10.30	Allerji Testleri: Nasıl Planlanır, Nasıl Yorumlanır?	Dane Ediger
10.30-11.00	Çay-Kahve Arası	
11.00-11.30	Atak ve Tedavisi	Şadan Soyyiğit
11.30-12.00	Kronik Astım Tedavisi	Zeynep Mısırlıgil
12.00-12.30	Korunma ve Hasta Eğitimi	Metin Keren
12.30-13.30	Öğle Yemeği	
13.30-14.00	Yeni İlaçlar Ne Zaman? Biyolojik Ajanlar Ne Zaman?	İnsu Yılmaz
14.00-14.30	Gebelik ve Astım	Fulsen Bozkuş
14.30-15.00	Çay-Kahve Arası	
15.00-15.30	Olgularla Tedavi: İnteraktif	İnsu Yılmaz
15.30-16.00	Olgularla Tedavi: İnteraktif Zor Astım Olguları	Kurtuluş Aksu

Salon 9	Kongre Kursu 8	08:45-16:00
Uygulamalı Polisomnografi Kursu **Kurs Başkanları: Mehmet Karadağ, Turan Acıcan**		
08.45-09.00	Açılış, Tanışma ve Bilgilendirme	
09.00-09.20	Uyku ile ilgili Tanımlar ve Uyku Bozuklukları Sınıflaması	Turan Acıcan
09.20-09.40	Uyku Laboratuvarı Standartları	Zeynep Zeren Uçar
09.40-10.00	PSG Tanımı ve Endikasyonları	Ünal Şahin
10.00-10.20	Çay-Kahve Arası	
10.20-10.40	PSG Elektrotlar, Sensörler, Hastanın Kayıt için Hazırlanması	Yavuz Selim İntepe
10.40-11.00	PSG Genel Prensipler, Kayıt Yöntemleri, Kalibrasyon	Asiye Kanbay
11.00-12.00	AASM-Skorlama Kurallarına Göre Uyku Evreleri ve Solunumsal Olayların Skorlanması (Teorik Anlatım)	Duygu Özol
12.00-13.30	Öğle Yemeği	
13.30-14.30	Uygulama 1: Hasta Üzerinde Elektrotların Takılması ve Kalibrasyon	Ferruh Kuş, Cahit Koç, Keziban Karakartal
14.30-15.00	Çay-Kahve Arası	
15.00-16.00	Uygulama 2: Hasta Kayıtlarının Skorlanması ve Rapor Yorumlanması	Çağlar Çuhadaroğlu

Asistan Odaları

15.03.2018, Perşembe

Salon 6	Asistan Odası 1	14:30-15:30
14.30-15.30	Toraks BT	Selen Bayraktaroğlu

16.03.2018, Cuma

Salon 6	Asistan Odası 2	14:30-15:30
14.30-15.30	Solunum Fonksiyon Testlerinin Yorumlanması	Teyfik Turgut

17.03.2018, Cumartesi

Salon 6	Asistan Odası 3	14:30-15:30
14.30-15.30	Temel Bronkoskopi	Nuri Tutar, Burcu Baran Ketencioğlu

Atölye Çalışmaları

15.03.2018, Perşembe

Salon 5	**Atölye Çalışması 1**	**17.40-19.00**
2017 Dünya Akciğer Kongresi'nde Öne Çıkanlar **Oturum Başkanları**: Adnan Aydıner, Ferah Ece **Konuşmacılar:** Hüseyin Melek, Berna Kömürcüoğlu, Hale Başak Çağlar, Adnan Aydıner		
Salon 7	**Atölye Çalışması 2**	**17.40-19.00**
Amfizemde Bronkoskopik Hacim Azaltıcı Tedaviler **Konuşmacı:** Mehmet Akif Özgül		
Salon 8	**Atölye Çalışması 3**	**17.40-19.00**
OSAS'da Cihaz Seçimi **Konuşmacı:** Hüseyin Lakadamyalı		
Salon 9	**Atölye Çalışması 4**	**17.40-19.00**
İleri Solunum Fonksiyon Testleri **Konuşmacı:** Atilla Uysal		
Salon 10	**Atölye Çalışması 5**	**17.40-19.00**
Mekanik Ventilasyon Uygulamaları **Konuşmacılar:** Turgut Teke, Aslıhan Yalçın		

16.03.2018, Cuma

Salon 6	**Atölye Çalışması 6**	**17.40-19.00**
Akciğer Hacim Azaltma Cerrahisi **Oturum Başkanı:** Yener Yörük **Konuşmacı:** Akif Turna		
Salon 5	**Atölye Çalışması 7**	**17.40-19.00**
Moleküler Hedefler Hakkında Her Şey **Konuşmacılar:** Erdem Gökmen, Ali Veral		
Salon 7	**Atölye Çalışması 8**	**17.40-19.00**
Noninvaziv Mekanik Ventilasyon Uygulamaları **Konuşmacılar:** Aydın Çiledağ, Aslıhan Gürün Kaya		
Salon 8	**Atölye Çalışması 9**	**17.40-19.00**
EBUS **Konuşmacı:** Ersin Günay		
Salon 9	**Atölye Çalışması 10**	**17.40-19.00**
Sigara Bıraktırma Polikliniği **Konuşmacılar:** Özlem Erçen Diken, Elif Babaoğlu		
Salon 10	**Atölye Çalışması 11**	**17.40-19.00**
Toraks USG **Konuşmacı:** Sevda Şener Cömert		

Bilimsel Program

15.03.2018, Perşembe

Salon 1	Oturum 1	08:30-10:00
Yuvarlak Masa: Göğüs Hastalıkları Uzmanlık Alanımızda Bizi Bekleyen Sorunlar		
Bilim Kurulu: Sağlık Politikaları		
Oturum Başkanları: Halit Çınarka, Akın Kaya, Güven Bektemur		
08.30-08.50	TUKMOS Uzmanlık Eğitim Programı	Tevfik Özlü
08.50-09.10	Performans Sorunlarımız	Ahmet Erbaycu
09.10-09.30	SUT ve Branşımız	Mustafa Özderyol
09.30-09.50	Uzmanlık Derneklerinin Rolü	Mehmet Karadağ
09.50-10.00	Tartışma ve Öneriler	

Salon 2	Oturum 2	08:30-10:00
Panel: Tanıdan Tedaviye İPF		
Bilim Kurulu: İnterstisyel Akciğer Hastalıkları		
Oturum Başkanları: Oğuzhan Okutan, Gamze Kırkıl		
08.30-08.50	İPF'de Tanısal Yaklaşım, Erken Tanı Mümkün mü?	Ebru Çakır Edis
08.50-09.10	İPF Tanısında Radyolojinin Yeri	Recep Savaş
09.10-09.30	İPF'de Güncel Tedavi	Gamze Kırkıl
09.30-09.50	İPF'de Gelecek	Paolo Spagnolo
09.50-10.00	Tartışma	

Simultane tercüme yapılacaktır.

Salon 3	Oturum 3	08:30-10:00
Panel: Küçük Hücre Dışı Akciğer Kanserlerinde Tanı ve Evrelemede Güncelleme		
Bilim Kurulu: Akciğer ve Plevra Maligniteleri		
Oturum Başkanları: Turhan Ece, Atilla Saygı		
08.30-08.55	Evrelemede Değişiklikler: Kliniğe Yansımaları	Necati Çıtak
08.55-09.20	Akciğer Kanseri Tanısına Güncel Yaklaşımlar	Sibel Yurt
09.20-09.45	Akciğer Kanseri Taramasında Güncel Yaklaşımlar	Pyng Lee
09.45-10.00	Tartışma	

Simultane tercüme yapılacaktır.

Çay-Kahve Arası **10.00-10.30**

Salon 1	Oturum 4	10.30-11.40
Panel: KOAH'da Tartışmalı Konular		
Bilim Kurulu: KOAH		
Oturum Başkanları: Sevinç Sarınç Ulaşlı, Sinan Erginel		
10.30-10.50	İnhaler Steroidler Akut Atak Sıklığını Azaltmak İçin Gerekli midir?	Esra Ertan Yazar
10.50-11.10	Girişimsel Tedaviler KOAH Hastane Başvurularını Azaltır mı?	Erdoğan Çetinkaya
11.10-11.30	KOAH'da Orta Derecede Hipoksemide USOT Faydalı mı?	Sinan Erginel
11.30-11.40	Tartışma	

Salon 2	Oturum 5	10.30-11.40
Panel: Pulmoner Emboli Tedavi Güncellemesi		
Bilim Kurulu: Pulmoner Vasküler Hastalıklar		
Oturum Başkanları: Canan Hasanoğlu, Ercan Kurtipek		
10.30-10.50	Pulmoner Emboli Tedavi Tercihi: Geleneksel Tedaviler mi? YOAK mı?	Stavros Konstantinides
10.50-11.10	Hangi Olgularda Trombolitik Tedavi? Hangi Dozda?	Nuri Tutar
11.10-11.30	Her PTE Tedavi Edilmeli mi? Ayaktan Tedavi Mümkün mü?	İsmail Savaş
11.30-11.40	Tartışma	

Simultane tercüme yapılacaktır.

Salon 3	Oturum 6	10.30-11.40
Karşıt Görüş: Akciğer Kanserinin Evrelemesinde Mediastinoskopi vs. EBUS		
Bilim Kurulu: Akciğer ve Plevra Malignileri		
Oturum Başkanları: Benan Çağlayan, Muzaffer Metin		
10.30-11.00	Akciğer Kanserinin Evrelemesinde Mediastinoskopi X EBUS	Hüseyin Melek, Aydın Yılmaz
11.00-11.30	Akciğer Kanserinin Evrelemesinde Mediastinoskopi X EBUS	Sevda Şener Cömert, Akif Turna
11.30-11.40	Tartışma	

Çay-Kahve Arası **11.40-12.00**

Salon 1	Oturum 7	12.00-13.00
Konferans: Bronşektazi Tanı, Tedavisinde Değişenler ve Pnömokok Aşılama		
Bilim Kurulu: Akciğer Enfeksiyonları ve Tüberküloz		
Oturum Başkanları: Akın Eraslan Balcı, Günay Aydın		
12.00-12.45	Bronşektazi Tanı, Tedavisinde Değişenler ve Pnömokok Aşılama	Özlem Erçen Diken
12.45-13.00	Tartışma	

Salon 2	Oturum 8	12.00-13.00
Konferans: Plevral Hastalıklarla İlgili Yeni Klinik Çalışmalar Günlük Pratiğimize Ne Getirdi?		
Bilim Kurulu: Akciğer ve Plevra Maligniteleri		
Oturum Başkanları: Ayten Kayı Cangır, Atilla Akkoçlu		
12.00-12.25	Malign Plevral Effüzyonda	Deniz Köksal
12.25-12.50	Plevral Enfeksiyonlarda	Najib Rahman
12.50-13.00	Tartışma	

Simultane tercüme yapılacaktır.

Salon 3	Oturum 9	12.00-13.00
Konferans: Akciğer Kanseri Radyoterapisinde Yeni Teknolojiler		
Bilim Kurulu: Akciğer ve Plevra Maligniteleri		
Oturum Başkanları: Faruk Zorlu, Rıza Çetingöz		
12.00-12.45	Akciğer Kanseri Radyoterapisinde Yeni Teknolojiler	Kaan Oysul
12.45-13.00	Tartışma	

Salon 4	Oturum 10	12.00-13.00
Konferans: Latent Tüberküloz Yönetiminde Sorunlar, Sorular ve Çözümler		
Bilim Kurulu: Akciğer Enfeksiyonları ve Tüberküloz		
Oturum Başkanları: Tülin Çağatay, Gönenç Ortaköylü		
12.00-12.45	Latent Tüberküloz Yönetimi	Tevfik Özlü
12.45-13.00	Tartışma	

Öğle Yemeği **13.00-14.30**

Sözlü Sunu Bildiri Oturumları **13.20-14.20**

Salon 1
Sözel Bildiri Oturumu 1
Çalışma Grubu: KOAH
Oturum Başkanları: Sevinç Sarınç Ulaşlı, Ümran Toru Erbay

SS-001

KOAH ve Solunum Yetmezliği Tedavisi İçin BİBAP/BİBAP ST Cihazı Kullanan Hastaların Durumlarının İncelenmesi

Enver YALNIZ, Hülya BULUT, Elvan SONER, Sevil UZUN, Sibel ARABACI, Feriha ÖZ

Dr. Suat Seren Göğüs Hastalıkları ve Cerrahisi Eğitim ve Araştırma Hastanesi

SS-002

Sigara Bağımlısı Kişilerde KOAH Farkındalığının Değerlendirilmesi

Enver YALNIZ

Dr. Suat Seren Göğüs Hastalıkları ve Cerrahisi Eğitim ve Araştırma Hastanesi

SS-003

Beraberinde Küçük Hücreli Dışı Akciğer Kanseri Tanısı Olan Ve Olmayan KOAH'lı Hastalarda Tanı Anındaki Nötrofil Lenfosit Oranlarının Karşılaştırılması

Murat ACAT

Karabük Üniversitesi Tıp Fakültesi Eğitim ve Araştırma Hastanesi, Göğüs Hastalıkları Kliniği

SS-004

Kronik Obstrüktif Akciğer Hastalığı Olan Olgularda Yaşam Etkilenimlerinin İrdelenmesi

Süleyman Erhan DEVECİ[1], Figen DEVECİ[2], Mutlu KULUÖZTÜRK[3], Gamze KIRKIL[2]

[1]Fırat Üniversitesi Tıp Fakültesi, Halk Sağlığı AD.
[2]Fırat Üniversitesi Tıp Fakültesi, Göğüs Hastalıkları AD.
[3]Elazığ Eğitim ve Araştırma Hastanesi

SS-005

KOAH Akut Ataklı Olgularda Kalp Tipi Yağ Asidi Bağlayıcı Protein (h-fabp) Kardiyak Hasarın Bir Göstergesi Midir?

Burcu OKTAY ARSLAN[1], Sadık ARDIÇ[2], Ramazan AKDEMİR[3], Yasemin SAYGIDEĞER[4]

[1]Dr. Suat Seren Göğüs Hastalıkları ve Göğüs Cerrahisi Eğitim ve Araştırma Hastanesi, Uyku Bozuklukları Merkezi
[2]İzmir Özel Can Hastanesi, Göğüs Hastalıkları
[3]Sakarya Üniversitesi Tıp Fakültesi, Kardiyoloji AD.
[4]Çukurova Üniversitesi Tıp Fakültesi, Göğüs Hastalıkları AD.

SS-006

Hastanemizin On İki Yıllık Kronik Obstrüktif Akciğer Hastalığı Maliyet Analizi

Ümit TUTAR[1], Fatma Esra TUTAR[2]

[1]Samsun Eğitim ve Araştırma Hastanesi
[2]Samsun Sağlık Müdürlüğü

Salon 2
Sözel Bildiri Oturumu 2
Çalışma Grubu: Pulmoner Rehabilitasyon ve Kronik Bakım
Oturum Başkanları: Ayşe Bahadır, Hülya Doğan Şahin

SS-007

Palyatif Bakım Kliniği'ne Yatırılan İleri Evre Kanserli Hastalarda Yaşam Süresi İle Palyatif Prognostik İndeksin İlişkisinin Değerlendirilmesi

Funda SEÇİK ARKIN, Gülfidan ARAS

Yedikule Göğüs Hastalıkları ve Göğüs Cerrahisi Eğitim ve Araştırma Hastanesi, İstanbul

SS-008

Bronkoskopik Volüm Küçültme Öncesinde Uygulanan Pulmoner Rehabilitasyonun Klinik Sonuçları

Arif BALCI, Esra PEHLİVAN, Esra YAZAR, Erdoğan ÇETİNKAYA

Sağlık Bilimleri Üniversitesi Yedikule Göğüs Hastalıkları ve Göğüs Cerrahisi Eğitim ve Araştırma Hastanesi

SS-009

Akciğer Nakil Adaylarında Zamanlı Performans Testleri Egzersiz Kapasitesinin Belirlenmesinde Kullanılabilir Mi?

Esra PEHLİVAN, Arif BALCI, Lütfiye KILIÇ, Esra YAZAR

Sağlık Bilimleri Üniversitesi Yedikule Göğüs Hastalıkları ve Göğüs Cerrahisi Eğitim ve Araştırma Hastanesi

SS-010

Akciğer Kanser Cerrahisi Sonrasında Anksiyete ve Depresyon Seviyelerinin Hayat Kalitesi Üzerine Etkisi: İlk Sonuçlar

Derya ÖZDEN OMAYGENÇ[1], Ürün ÖZER[2], Necati ÇİTAK[3], Özgür İŞGÖRÜCÜ[4], Cem Emrah KALAFAT[5]

[1]Kanuni Sultan Süleyman Eğitim ve Araştırma Hastanesi, Anesteziyoloji ve Reanimasyon Kliniği
[2]İstanbul Acıbadem Üniversitesi Hastanesi, Psikiyatri AD.
[3]Bakırköy Dr. Sadi Konuk Eğitim ve Araştırma Hastanesi, Göğüs Cerrahisi Kliniği
[4]Kanuni Sultan Süleyman Eğitim ve Araştırma Hastanesi, Göğüs Cerrahisi Bölümü
[5]Yedikule Göğüs Hastalıkları ve Göğüs Cerrahisi Eğitim ve Araştırma Hastanesi

SS-011

Pulmoner Re-rehabilitasyon Etkinliği

Ebru KARAÇAY YEŞİLOĞLU, İpek CANDEMİR, Pınar ERGÜN, Dicle KAYMAZ, Neşe DEMİR, Fatma ŞENGÜL

Ankara Atatürk Göğüs Hastalıkları ve Göğüs Cerrahisi Eğitim Araştırma Hastanesi

SS-012

Torakotomi ve Pulmoner Rezeksiyon Yapılan Hastalarda Preoperatif Solunum Rehabilitasyonunun Postoperatif Morbidite Üzerine Etkisi

Hatice KÖKEZ, Abdullah ERDOĞAN, Sermin TAYFUN

Akdeniz Üniversitesi, Göğüs Cerrahisi Anabilim Dalı, Antalya

Salon 3
Sözel Bildiri Oturumu 3
Çalışma Grubu: Akciğer Patolojisi
Oturum Başkanları: Dilek Yılmazbayhan, Funda Demirağ

SS-013

Akciğer Kanser Progresyonunda Sperm-İlişkili Antijen 9'un Önemi

Merih TEPEOĞLU, F. Zeynep TAŞTEPE

Başkent Üniversitesi, Patoloji Ana Bilim Dalı, Ankara

SS-014

Organize Pnömoni Yanlış Pozitifliği Saptanan Hastalar

Nadire DİRİM, Nuri TUTAR, İnsu YILMAZ, Fatma Sema OYMAK, İnci GÜLMEZ

Erciyes Üniversitesi, Göğüs Hastalıkları Ana Bilim Dalı, Kayseri

SS-015

Malign Plevral Sıvılarda Hücre Bloğunun Tanıya Katkısı

Filiz GÜLDAVAL, Mine GAYAF, Melike YÜKSEL YAVUZ, Ali KORKMAZ, Ceyda ANAR, Melih BÜYÜKŞİRİN, İbrahim Onur ALICI, Gülistan KARADENİZ

Dr. Suat Seren Göğüs Hastalıkları ve Cerrahisi Eğitim ve Araştırma Hastanesi, Göğüs Hastalıkları, İzmir

SS-016

Akciğer Metastatik Tümörlerin Ayırıcı Tanısında Histopatolojik Ve Klinik Bulguların Önemi

Merih TEPEOĞLU

Başkent Üniversitesi, Patoloji Ana Bilim Dalı, Ankara

SS-017

Soliter Pulmoner Nodüllerin Değerlendirilmesinde Bilgisayarlı Tomografi Dansite (HU) Değerleri İle PET/CT Suv Max Değerlerinin Korelasyonu

Mesut ÖZGÖKÇE

Van Yüzüncü Yıl Üniversitesi, Radyoloji Ana bilim Dalı, Van

Salon 4

Sözel Bildiri Oturumu 4

Çalışma Grubu: Solunum Sistemi İnfeksiyonları ve Bronşektazi

Oturum Başkanları: Özlem Erçen Diken, Selvi Aşker

SS-019

Ventilatör İlişkili Pnömoni Hastalarında Prokalsitonin Düzeylerine Göre Mortalite Oranlarının Karşılaştırılması

Şafak ÖZER BALİN

Fırat üniversitesi Hastanesi

SS-020

Hastanemizin On İki Yıllık Pnömoni Hastalığı Maliyet Analizi

Ümit TUTAR[1], Fatma Esra TUTAR[2], Filiz Ekici ESMEK[1], Hasibe DEMİRBAĞ[1]

[1]Samsun Eğitim ve Araştırma Hastanesi

[2]Samsun Sağlık Müdürlüğü

SS-021

Stabil Bronşiektazili Hastalarda Bronşiektazi Şiddet İndekslerine (FACED Ve BSI) Görev Alevlenme ve Sistemik İnflamasyona Etki Eden Faktörlerin Değerlendirilmesi

Hikmet ÇOBAN

SS-022

Grip Belirtileri İle Başvuran Hastalarda Saptanan Viral Etkenler Ve İlişkili Tabloları

Hanifi YİLDİZ[1], Hüseyin AKDENİZ[2], Mesut ÖZGÖKÇE[2]

[1]Yüzüncü Yıl Üniversitesi Dursun Odabaş Tıp Merkezi, Göğüs Hastalıkları Anabilim Dalı, Van

[2]Yüzüncü Yıl Üniversitesi Dursun Odabaş Tıp Merkezi, Radyoloji Anabilim Dalı, Van

SS-023

Pulmoner Aspergillus Enfeksiyonlarında Radyolojik Bulgular

Veysel Atilla AYYILDIZ[1], Orhan AKPINAR[2]

[1]Süleyman Demirel Üniversitesi Tıp Fakültesi, Radyoloji AD.
[2]Süleyman Demirel Üniversitesi Sağlık Bilimleri Enstitüsü, Tıbbi Mikrobiyoloji AD.

SS-024

Plevral Tüberküloz Tanısı Konulan Hastalarda ADA Düzeyinin Yaş Açısından Karşılaştırılması

Sami DENİZ, Ahmet Emin ERBAYCU, Mutlu Onur GÜÇSAV, Dursun ALİZOROĞLU, Mustafa Şevket DERELİ

Dr. Suat Seren Göğüs Hastalıkları ve Cerrahisi Eğitim ve Araştırma Hastanesi, İzmir

Salon 5
Sözel Bildiri Oturumu 5
Çalışma Grubu: Göğüs Cerrahisi
Oturum Başkanları: Muhammed Reha Çelik, Tamer Kutlu

SS-025

Akciğer Kanser Rezeksiyonunda Tek İstasyon N2 Tespit Edilmiş Hastalarda Cerrahi Tedavi Sonuçları

Erkan KABA, Berker ÖZKAN, Serhan TANJU, Şükrü DİLEGE, Alper TOKER

İstanbul Üniversitesi İstanbul Tıp Fakültesi, Göğüs Cerrahisi Anabilim Dalı

SS-026

Nüks Pnömotorakslarda Hangi Plöredezis Yöntemi Daha Etkili?

Erdoğan DADAŞ

Adıyaman Üniversitesi Tıp Fakültesi Göğüs Cerrahisi Ana Bilim Dalı

SS-027

Bronşektazi Cerrahisinin Uzun Dönem Sonuçları; 108 Olgu

Erkan AKAR[1], Miktat Arif HABERAL[1], Özlem Şengören DİKİŞ[2]

[1]Sağlık Bilimleri Üniversitesi Bursa Yüksek İhtisas Eğitim ve Araştırma Hastanesi, Göğüs Cerrahisi Kliniği, Bursa
[2]Sağlık Bilimleri Üniversitesi Bursa Yüksek İhtisas Eğitim ve Araştırma Hastanesi, Göğüs Hastalıkları Kliniği, Bursa

SS-028

Erken Evre Akciğer Adenokanserlerinde Prognostik Faktörler

Şeyda Örs KAYA, Demet YALDIZ, Hüseyin MESTAN, Kenan Can CEYLAN

Dr. Suat Seren Göğüs Hastalıkları ve Cerrahisi Eğitim ve Araştırma Hastanesi

SS-029

Primer Spontan Pnömotorakslı Olgularda Videotorakoskopik Cerrahi Sonrası Uzamış Hava Drenajına Etkili Faktörlerin Araştırılması

Önder KAVURMACI, Tevfik İlker AKÇAM, Alpaslan ÇAKAN

Ege Üniversitesi Tıp Fakültesi Hastanesi, Göğüs Cerrahisi Ana Bilim Dalı

SS-030

Postoperatif Şilotoraks: Kime Erken Cerrahi Uygulanmalı?

Murat SARIÇAM[1], Berker ÖZKAN[2], Erdoğan DADAŞ[3], Melike ÜLKER[2], Berk ÇİMENOĞLU[2], Murat KARA[2], Alper TOKER[2]

[1]Namık Kemal Üniversitesi, Göğüs Cerrahisi Anabilim Dalı, Tekirdağ
[2]İstanbul Üniversitesi, İstanbul Tıp Fakültesi, Göğüs Cerrahisi Anabilim Dalı, İstanbul
[3]Adıyaman Üniversitesi, Göğüs Cerrahisi Anabilim Dalı, Adıyaman

Salon 6
Sözel Bildiri Oturumu 6
Çalışma Grubu: Göğüs Cerrahisi
Oturum Başkanları: Cabir Yüksel, Göktürk Fındık

SS-031

Pediatrik Yaş Grubunda Trakeobronşial Yabancı Cisimler: 263 Olguluk Deneyim

Özgür KATRANCIOĞLU

Cumhuriyet Üniversitesi, Göğüs Cerrahisi Ana Bilim Dalı, Sivas

SS-032

Senkron Ve Metakron Akciğer Kanserlerinde Cerrahi Tedavi Sonuçları:Tek Merkez Deneyimi

Elvin HAMZAYEV, Yusuf KAHYA, Bülent Mustafa YENİGÜN, Murat ÖZKAN, Cabir YÜKSEL, Serkan ENÖN, Hakan KUTLAY, Murat AKAL, Hasan Şevket KAVUKÇU, Ayten KAYI CANGIR

Ankara Üniversitesi, Göğüs Cerrahisi Ana Bilim Dalı, Ankara

SS-033

Lokal İleri Evre KHDAK Nedeniyle Neoadjuvan Tedavi Sonrası Akciğer Rezeksiyonu Sonuçlarımız

Tarık YAĞCI, Ahmet ÜÇVET, Soner GÜRSOY, Özgür SAMANCILAR, Serkan YAZGAN

Sağlık Bilimleri Üniversitesi İzmir Dr. Suat Seren Göğüs Hastalıkları ve Cerrahisi SUAM

SS-034

Postoperatif KHDAK Hastalarında Yıllık Ölüm Hızı

Ahmet ÜÇVET, Soner GÜRSOY, Özgür SAMANCILAR, Serkan YAZGAN, Tarık YAĞCI

Dr. Suat Seren Göğüs Hastalıkları ve Göğüs Cerrahisi SUAM, Göğüs Cerrahisi, İzmir

SS-035

Pektus Excavatum, Spontan Pnömotoraks Gelişimi İçin Risk Faktörü müdür? "Spontan Pnömotoraks Hastalarında Haller İndexi Ölçümü"

Ali KİLİÇGÜN[1], Osman YAKŞİ[2], Mehmet ÜNAL[1]

[1]Abant İzzet Baysal Üniversitesi, Göğüs Cerrahisi Anabilim Dalı

[2]Düzce Üniversitesi, Göğüs Cerrahisi Anabilim Dalı

SS-036

Pulmoner Hamartomlar: Cerrahi Tedavi Endikasyonları ve Sonuçları

Kenan Can CEYLAN, Arkın ACAR, Şeyda ÖRS KAYA

Dr. Suat Seren Göğüs Hastalıkları ve Cerrahisi Eğitim ve Araştırma Hastanesi, Göğüs Cerrahisi Kliniği, İzmir

SS-037

Çocuklarda Nadir Yaralanma; Sternum Kırıkları

İbrahim Ethem ÖZSOY, Mehmet Akif TEZCAN, Fatih GÜRLER

Sağlık Bilimleri Üniversitesi Kayseri SUAM, Göğüs Cerrahisi Kliniği, Kayseri

Salon 7
Sözel Bildiri Oturumu 7
Çalışma Grubu: Tanı Yöntemleri
Oturum Başkanları: Ekrem Cengiz Seyhan, Abdullah Kansu

SS-038

Endobronşiyal Ultrasonografi Eşliğinde Tranbronşiyal İğne Aspirasyonu İle Tanı Konulan Granülomatöz Lenf Adenitlerin Seyri

Ayperi ÖZTÜRK

Atatürk Göğüs Hastalıkları ve Göğüs Cerrahisi Eğitim ve Araştırma Hastanesi, Girişimsel Pulmonoloji Kliniği

SS-039

Kriyobiyopsi; İnterstisyel Akciğer Hastalıkları'nda Alternatif Tanı Yöntemi Olabilir mi?

Nuran KATGI, Aysu AYRANCI, Pınar ÇİMEN, Merve KESKİN, Hazal DURUŞ KAYIKÇI, Salih Zeki GÜÇLÜ

Dr. Suat Seren Göğüs Hastalıkları ve Cerrahisi Eğitim ve Araştırma Hastanesi, Göğüs Hastalıkları, İzmir

SS-040

Periferik Yerleşimli Küçük Boyutlu (≤3 Cm) Küçük Hücreli Dışı Akciğer Kanserlerinin Visseral Plevra İnvazyonunu Göstermede Bilgisayarlı Tomografi' Nin Yeri

Melahat KUL, Elif PEKER, Zehra AKKAYA

Ankara Üniversitesi, Radyoloji Ana Bilim Dalı, Ankara

SS-041

Uyanık VATS Plevral Biopsi Deneyimlerimiz

Muharrem ÖZKAYA, Mehmet BİLGİN, Nilay Çavuşoğlu YALÇIN

Sağlık Bilimleri Üniversitesi Antalya SUAM

SS-042

Transtorasik İğne Biopisisine bağlı İatrojenik Pnömotoraksta Yüksek Nazal Oksijen Kullanımı Tedavi Edicidir

H. Volkan KARA[1], Ezel ERŞEN[1], Merve EKİNCİ[1], İsmail SARBAY[1], Burcu KILIÇ[1], Selim BAKAN[2], Akif TURNA[1], Kamil KAYNAK[1]

[1]İstanbul Üniversitesi Cerrahpaşa Tıp Fakültesi, Göğüs Cerrahisi Ana Bilim Dalı, İstanbul
[2]İstanbul Üniversitesi Cerrahpaşa Tıp Fakültesi, Radyoloji Ana Bilim Dalı, İstanbul

SS-043

3. Basamak Göğüs Hastalıkları Hastanesinde Yatan Hastalarda Nöroloji Konsültasyon Sonuçları

Şenay AYDIN[1], Cengiz ÖZDEMİR[2]

[1]Yedikule Göğüs Hastalıkları ve Göğüs Cerrahisi Eğitim ve Araştırma Hastanesi, Nöroloji
[2]Yedikule Göğüs Hastalıkları ve Göğüs Cerrahisi Eğitim ve Araştırma Hastanesi, Göğüs Hastalıkları

Salon 8
Sözel Bildiri Oturumu 8
Çalışma Grubu: Uykuda Solunum Bozuklukları
Oturum Başkanları: Zeynep Zeren Uçar, Birsen Pınar Yıldız

SS-044

Obstrüktif Uyku Apne Sendromlu Hastalarda CPAP Kullanımının Nörokognitif Fonksiyonlar ve Serum Glial Fibriller Asidik Protein Düzeyine Etkisi

Ayşenur ARLI[1], Aygül GÜZEL[1], Özgür Korhan TUNÇEL[2], Esma ESEROĞLU AKSU[3], Eser YENEN ÇAKMAK[2], Serap YILMAZ[1]

[1]Ondokuz Mayıs Üniversitesi, Göğüs Hastalıkları Ana Bilim Dalı, Samsun
[2]Ondokuz Mayıs Üniversitesi, Biyokimya Ana Bilim Dalı, Samsun
[3]Gazi Üniversitesi, Halk Sağlığı Ana Bilim Dalı, Ankara

SS-045

REM İlişkili OSAS Hastalarında Tedavinin Gündüz Aşırı Uykululuğu, Anksiyete, Depresyon ve Dispne Üzerine Etkisi

Ayşegül ALTINTOP GEÇKİL[1], Hilal ERMİŞ[2]

[1]Malatya Eğitim ve Araştırma Hastanesi, Göğüs Hastalıkları, Malatya
[2]İnönü Üniversitesi Turgut Özal Tıp Merkezi, Göğüs Hastalıkları Ana Bilim Dalı, Malatya

SS-046

PM10 Düzeyleri ve Mevsimler Uykumuzı Etkiler mi?

Pınar YILDIZ GÜLHAN, Ege GÜLEÇ BALBAY, Mehmet Fatih ELVERİŞLİ, Merve ERÇELİK

Düzce Üniversitesi Tıp Fakültesi, Göğüs Hastalıkları Anabilim Dalı, Düzce

SS-047

KOAH'lı Olgularda Obstruktif Uyku Apne Sendromu Sıklığı: Ön Rapor

Ebru Şengül PARLAK

Ankara Atatürk Eğitim ve Araştırma Hastanesi

SS-048

Obstruktif Uyku Apne Sendromu Hastalarında Kreatinin Klirensi

Seda BEYHAN SAĞMEN, Nesrin KIRAL, Ali FİDAN, Elif TORUN PARMAKSIZ, Coşkun DOĞAN, Sevda CÖMERT

Kartal Dr. Lütfi Kırdar EAH Göğüs Hastalıkları Kliniği

Salon 9
Sözel Bildiri Oturumu 9
Çalışma Grubu: Akciğer ve Plevra Maligniteleri
Oturum Başkanları: Nihat Karabulut, Güven Olgaç

SS-049

70 Yaş Ve Üzeri Akciğer Kanserli Hastalarda Definitif Radyoterapi Sonuçlarımız

Meltem DAĞDELEN, Emine SEDEF, Arzu ERGEN, Fazilet ÖNER DİNÇBAŞ

İstanbul Üniversitesi Cerrahpaşa Tıp Fakültesi, Radyasyon Onkolojisi Ana Bilim Dalı, İstanbul

SS-050

Akciğer Kanseri Olan Hastalarda Metastazın Saptanmasında Tiyol-Disülfid Dengesi Yol Gösterici Bir Marker Olabilir mi?

Selim YALÇIN[1], Özkan KURT[2]

[1]Kırıkkale Üniversitesi Tıp Fakültesi İç Hastalıkları Anabilim Dalı, Tıbbi Onkoloji Bilim Dalı, Kırıkkale
[2]Kırıkkale Üniversitesi Tıp Fakültesi İç Hastalıkları Anabilim Dalı, Kırıkkale

SS-051

Malign Epitelyal Mezotelyomada Plörektomi/Dekortikasyon+Hipertermik Kemoterapi Sonrası Erken Dönem Komplikasyonlar, Tek Merkez Deneyimi

Ayşe Gül ERGÖNÜL, Tevfik İlker AKÇAM, Kutsal TURHAN, Alpaslan ÇAKAN

Ege Üniversitesi Tıp Fakültesi, Göğüs Cerrahisi Anabilim Dalı

SS-052

PET-CT İle Evreleme Definitif Kemoradyoterapi İle Tedavi Edilen Lokal İleri Küçük Hücre Dışı Akciğer Kanserli Olgularda Sağkalımı Artırır

Gökhan YAPRAK, Cengiz GEMİCİ

SBÜ Kartal Dr. Lütfi Kırdar Eğitim ve Araştırma Hastanesi Radyasyon Onkolojisi Kliniği, İstanbul

SS-053

Akciğer Kanseri Tedavisinde Kemoterapiye Bağlı Polinöropati Olgularında Elektrofizyolojik Ve Klinik Bulgular

Şenay AYDIN

Yedikule Göğüs Hastalıkları ve Göğüs Cerrahisi Eğitim ve Araştırma Hastanesi, Nöroloji, İstanbul

SS-054

Opere Küçük Hücre Dışı Akciğer Kanserlerinde Evre ile SUVmax Değeri ve Sağ Kalım İlişkisi

Işıl GÖKDEMİR, Şeyma ÖZDEN, Pelin KORKMAZ, Ayşin DURMAZ, Naciye MUTLU, Hüseyin Cem TİGİN, Celalettin İbrahim KOCATÜRK, Muzaffer METİN, Nur ÜRER, Murat KIYIK

Sağlık Bilimleri Üniversitesi Yedikule Göğüs Hastalıkları ve Göğüs Cerrahisi Eğitim ve Araştırma Hastanesi İstanbul

Salon 10
Sözel Bildiri Oturumu 10
Çalışma Grubu: Astım ve Allerji
Oturum Başkanları: Nurhan Sarıoğlu, Fulsen Bozkuş

SS-055

Astımda Sistemik Komorbiditelerin Kontrol, Ağırlık ve Fenotip ile ilişkisi

Zeynep CELEBİ SOZENER[1], Fatma ÇİFTÇİ[2], Ömür AYDIN[1], Dilşad MUNGAN[1]

[1]Ankara Üniversitesi Tıp Fakültesi Göğüs Hastalıkları AD., İmmunoloji ve Allerji Hastalıkları BD.
[2]Ankara Üniversitesi Tıp Fakültesi Göğüs Hastalıkları AD.

SS-056

Kronik Astım Hastalarında İşitme Fonksiyonlarının Değerlendirilmesi

Talat KILIÇ[1], Erkan KARATAŞ[2], Yüksel TOPLU[2], Aysel KOÇ[2], Nezire BULAM[2], Ömer KAYA[3]

[1]İnönü Üniversitesi, Göğüs Hastalıkları Ana Bilim Dalı, Malatya
[2]İnönü Üniversitesi, KBB Ana Bilim Dalı, Malatya
[3]Sağlık Bakanlığı Hasan Çalık Devlet Hastanesi, Göğüs Hastalıkları, Malatya

SS-057

Astım Bronşiale Hastalığı Oniki Yıllık Yatan Hasta Maliyet Analizi

Ümit TUTAR[1], Tamer KUTLU[1], Fatma Esra TUTAR[2]

[1]Samsun Eğitim ve Araştırma Hastanesi
[2]Samsun Sağlık Müdürlüğü

SS-058

Obezite ve Astım Kontrolü

Seda BEYHAN SAĞMEN, Coşkun DOĞAN, Nesrin KIRAL, Elif TORUN PARMAKSIZ, Ali FİDAN, Sevda CÖMERT

Kartal Dr. Lütfi Kırdar Eğitim ve Araştırma Hastanesi

SS-059

Aspirinle Tetiklenen Havayolu Hastalığı (AERD) İle Obstruktif Uyku Apne (OSA) Arasında Bir İlişki Var Mı? Aspirin Desensitizasyonu Bu Durumu Etkiler Mi?

Fatma Merve TEPETAM[1], Gülgün Çetin AFŞAR[2], Sema SARAÇ[2]

[1]SBÜ Süreyyapaşa Göğüs Hastalıkları ve Göğüs Cerrahisi Eğitim ve Araştırma Hastanesi, İmmunoloji ve Alerji Kliniği, İstanbul
[2]SSBÜ Süreyyapaşa Göğüs Hastalıkları ve Göğüs Cerrahisi Eğitim ve Araştırma Hastanesi, Uyku Laboratuvarı

SS-060

Hangi Astım Fenotipi Omalizumab Tedavisine Zayıf Yanıt Veriyor?

Fatma Merve TEPETAM[1], Halime Pençe[2]

[1] SBÜ Süreyyapaşa Göğüs Hastalıkları ve Göğüs Cerrahisi Eğitim ve Araştırma Hastanesi, İmmunoloji ve Alerji Kliniği, İstanbul
[2] Sağlık Bilimleri Üniversitesi Tıp Fakültesi, Tıbbi Biyokimya Anabilim Dalı, İstanbul

Salon 2	Oturum 11	14:30-15:30
Uydu Sempozyumu GlaxoSmithKline		
KOAH ile Yaşamak Var, Yaşamak Var! Oturum Başkanı: Mehmet Karadağ Konuşmacılar: Tunçalp Demir, Emre Alkin		

Salon 3	Oturum 12	14.30-15.30
Olgu Konseyi: Oligometastazlı Küçük Hücre Dışı Akciğer Kanserlerinde Tedavi Yaklaşımı Multidisipliner Oturum (KEYPAD)		
Bilim Kurulu: Akciğer ve Plevra Maligniteleri		
Oturum Başkanları: Mustafa Yaman, Şevket Kavukçu		
Olgu Sunumları: Serda Kanbur Metin, Arzu Ergen		
Tartışmacılar: Ali Aslan Demir, Ferah Ece, Zeynep Gözde Özkan, Leyla Özer, Murat Kara, Halide Nur Ürer, Uğur Selek		

Çay-Kahve Arası	15.30-16.00

Salon 1	Oturum 13	16.00-17.30
Radyolojik Olgu Sunumları (KEYPAD)		
Oturum Başkanları: Recep Savaş, Gündeniz Altıay		
16.00-16.20	Akciğer Grafisi ile Tanı Konabilecek Olgular	Recep Savaş
16.20-16.40	Pulmoner Nodüller ve Kitleler	Selen Bayraktaroğlu
16.40-17.00	Pulmoner Vasküler Hastalıklar	Canan Akman
17.00-17.20	Kistik Akciğer Hastalıkları	Çetin Atasoy
17.20-17.30	Tartışma	

Salon 2	Oturum 14	16.00-17.30
Panel: Uyku Apnesinde Multidisipliner Yaklaşım		
Bilim Kurulu: Uykuda Solunum Bozuklukları		
Oturum Başkanları: Muhammed Emin Akkoyunlu, Turan Acıcan		
16.00-16.20	Uyku Apnesi ve Kalp Hastalıkları: Neden ve Tedavi Yaklaşımı	Yüksel Peker
16.20-16.40	Evde Uyku Testi - Tip 3 Cihazlarla Kayıt	Mehmet Karadağ
16.40-17.00	Uyku Apnesi Cerrahisinde Son Gelişmeler	Fikret Kasapoğlu
17.00-17.20	Uyku Apnede Kişiselleştirilmiş Yaklaşımla CPAP-NIMV Tedavisi	Yılmaz Bülbül
17.20-17.30	Tartışma	

Salon 3	Oturum 15	16.00-17.30

Panel: Akciğer Kanseri Tanı ve Tedavinin Yönetiminde Nükleer Tıbbın Yeri

Oturum Başkanları: Mustafa Ünlü, Saadettin Kılıçkap

16.00-16.20	Tanı ve Evrelemede Nükleer Tıp	Okan Falay
16.20-16.40	Radyoterapi Planlamada Nükleer Tıp	Nuri Arslan
16.40-17.00	Güncel Tedaviye Yanıt Değerlendirmede Nükleer Tıp	Meltem Çağlar Tuncalı
17.00-17.20	Yeni Hedeflerde Nükleer Tıp	Murat Tuncel
17.20-17.30	Tartışma	

Poster Bildiri Oturumları **17.40-19.00**

Poster Bildiri Oturumu 1
Çalışma Grubu: Akciğer Patolojisi
Oturum Başkanları: Naciye Arda, Banu Yoldaş

PS-001

Benign Mediastinal/Hiler Lenfadenopatilerde Etyoloji

Müge ERBAY, Tevfik ÖZLÜ, Yılmaz BÜLBÜL, Funda ÖZTUNA, Savaş Sedat ÖZSU
Karadeniz Teknik Üniversitesi, Tıp Fakültesi, Göğüs Hastalıkları Ana Bilim Dalı, Trabzon

PS-002

Swyer-James/Macleod Sendromu (Bir Olgu İle Anlatım)

Mehmet Emin SEZGİN, Zehra Dilek KANMAZ, Firdevs ATABEY, Gülfidan ARAS, Esin YENTÜRK, Tuba MANDAL
Sağlık Bilimleri Üniversitesi Yedikule Göğüs Hastalıkları Ve Göğüs Cerrahisi Hastanesi, Göğüs Hastalıkları

PS-003

Organize Pnömoni Tanısı İle Takip Edilen Kist Hidatik Olgusu

Nadire DİRİM, Nuri TUTAR, İnsu YILMAZ, Fatma Sema OYMAK, İnci GÜLMEZ
Erciyes Üniversitesi, Göğüs Hastalıkları Ana Bilim Dalı, Kayseri

PS-004

Endobronşiyal Ultrasonografi Eşliğinde Transbronşiyal İğne Aspirasyonu Sonrası Enfekte Olan Bronkojenik Kist Olgusu

Elif TANRİVERDİ[1], Efsun Gonca UĞUR CHOUSEİN[1], Binnaz Zeynep YILDIRIM[1], Demet TURAN[1], Barış DEMİRKOL[1], Nihat KARADAĞ[2], Yaşar SÖNMEZOĞLU[3], Mehmet Akif ÖZGÜL[1], Erdoğan ÇETİNKAYA[1]
[1]Yedikule Göğüs Hastalıkları ve Göğüs Cerrahisi Eğitim ve Araştırma Hastanesi, Göğüs Hastalıkları Kliniği, İstanbul
[2]Erciş Devlet Hastanesi, Göğüs Hastalıkları Kliniği, Van
[3]Yedikule Göğüs Hastalıkları ve Göğüs Cerrahisi Eğitim ve Araştırma Hastanesi, Göğüs Cerrahisi Kliniği, İstanbul

PS-005

Risperidonla Oluşan Akut Eozinofilik Pnömoni:Olgu Sunumu

Mehmet Atilla UYSAL[1], Derya ERDOĞDU[2], Ayşe Sinem DURNA[1], Ali ÇETİNKAYA[1], Haluk ÇALIŞIR[3]
[1]Sağlık Bilimleri Üniversitesi Yedikule Göğüs Hastalıkları ve Göğüs Cerrahisi Eğitim Araştırma Hastanesi, Göğüs Hastalıkları Ana Bilim Dalı, İstanbul
[2]Sağlık Bilimleri Üniversitesi Yedikule Göğüs Hastalıkları ve Göğüs Cerrahisi Eğitim Araştırma Hastanesi, Allerji Bilim Dalı, İstanbul
[3]Acıbadem Mehmet Ali Aydınlar Üniversitesi Atakent Hastanesi, Göğüs Hastalıkları Ana Bilim Dalı, İstanbul

PS-006

Öksürük Komplikasyonu Olarak İki Farklı Olgu: Pnömoperitoneum ve Pnömomediastinum

Sibel ARINÇ, Oğuzhan AKMAN, Eliz OYMAN, Feride YAMAN, Ufuk GEZEN, Büşra DURAK

Sağlık Bakanlığı Sağlık Bilimleri Üniversitesi Süreyyapaşa Göğüs Hastalıkları ve Göğüs Cerrahisi Eğitim ve Araştırma Hastanesi

PS-007

Pulmoner Sekestrasyonun Nadir Görülen Formu: Amfizematöz Sekestrasyon

Hayri OĞUL[1], Yener AYDIN[2], Mecit KANTARCI[1], Atila EROĞLU[2]

[1]Atatürk Üniversitesi Tıp Fakültesi Radyoloji Anabilim Dalı, Erzurum

[2]Atatürk Üniversitesi Tıp Fakültesi Göğüs Cerrahisi Anabilim Dalı, Erzurum

PS-008

Pulmoner Hava Hapsinin Nadir Bir Nedeni: Pulmoner Atrezi

Hayri OĞUL[1], Yener AYDIN[2]

[1]Atatürk Üniversitesi Tıp Fakültesi Radyoloji Anabilim Dalı, Erzurum

[2]Atatürk Üniversitesi Tıp Fakültesi Göğüs Cerrahisi Anabilim Dalı, Erzurum

PS-009

Pnömomediastinum, Hidropnömotoraks ve Masif Yumuşak Doku Amfizemi İle Prezente Olan Rüptüre Akciğer Kisthidatiği

Hayri OĞUL, Gökhan POLAT, Mecit KANTARCI

Atatürk Üniversitesi Tıp Fakültesi Radyoloji Anabilim Dalı, Erzurum

PS-010

Akciğer Kanserini Taklit Eden Organize Pnömoni Olgusu

Sibel ARINÇ, Hasibe Çiğdem ERTEN, Feride YAMAN

Süreyyapaşa Göğüs Hastalıkları Hastanesi, İstanbul

PS-011

Malignitelere Eşlik Eden Sarkoid Benzeri Doku Reaksiyonları

Ekrem Cengiz SEYHAN[1], Elif ÇALIŞ[2], Engin AYNACI[1], Kürşat ÖZVARAN[1], Erdoğan KUNTER[1], Zeynep KANSU[1], İrem ÖZEVER[2], Gökhan KARABULUT[1]

[1]Medipol Üniversitesi Tıp Fakültesi Göğüs Hastalıkları Anabilim Dalı

[2]Medipol Üniversitesi Tıp Sakültesi Patoloji Anabilim Dalı

PS-012

Erişkin Yaşta Nadir Saptanan Bronşiektazi Etyolojisi: Primer İmmün Yetmezlik

Taner SEZGİN, Esra Usta BÜLBÜL, Tülay YARKIN

Sağlık Bilimler Üniversitesi Süreyyapaşa Göğüs Hastalıkları ve Göğüs Cerrahisi Eğitim Araştırma Hastanesi, İstanbul

PS-013

Dev Pulmoner Hamartom

Füsun ŞAHİN, Çağla KOÇ, Ayşe Feyza ASLAN

Sağlık Bilimleri Üniversitesi, Yedikule Göğüs Hastalıkları ve Göğüs Cerrahisi Sağlık Uygulama ve Araştırma Merkezi, İstanbul

PS-014

Azigos Lob: İlginç ve Nadir Anatomik Varyasyon

İbrahim Ethem ÖZSOY, Mehmet Akif TEZCAN, Fatih GÜRLER

Sağlık Bilimleri Üniversitesi Kayseri SUAM, Göğüs Cerrahisi Kliniği, Kayseri

PS-015

Aile Hekimliği Polikliniğine Başvuran Trakeostomili Hastada Yabancı Cisim Aspirasyonu: Olgu Sunumu

Süleyman ERSOY[1], Aybala CEBECİK ÖZCAN[1], Cansu KAVRUT[1], Cansu ŞERİFOĞLU[1], Didem ADAHAN[1], Murat ACAT[2]

[1]Karabük Üniversitesi Karabük Eğitim ve Araştırma Hastanesi Aile Hekimliği Anabilim Dalı
[2]Karabük Üniversitesi Karabük Eğitim ve Araştırma Hastanesi Göğüs Hastalıkları Anabilim Dalı

PS-016

Pulmoner Langerhans Hücreli Histiositozis (3 Olgu Nedeniyle)

Naciye ARDA[1], Halide Nur ÜRER[2]

[1]Yedikule Göğüs Hastalıkları ve Göğüs Cerrahisi EAH
[2]Sağlık Bilimleri Üniversitesi Yedikule Göğüs Hastalıkları ve Göğüs Cerrahisi Hastanesi

PS-017

Nadir Görülen Semptomatik İntrapulmoner Bronkojenik Kist Olgusu

Cenk BALTA[1], Şamil GÜNAY[2], İbrahim Can KÜRKÇÜOĞLU[2]

[1]şanlıurfa Eğitim Ve Araştırma Hastanesi, Göğüs Cerrahisi Birimi, Şanlıurfa
[2]harran Üniversitesi Tıp Fakültesi Hastanesi Göğüs Cerrahisi Anabilim Dalı, Şanlıurfa

PS-018

Santral Venöz Kateter Malpozisyonu İlişkili Akciğer Komplikasyonu

Serpil KUŞ[1], Sevil PEMPECİ[1], Emine ARGÜDER[2], Ayşegül KARALEZLİ[2], Haldun GÜNDOĞDU[3], H. Canan HASANOĞLU[2]

[1]Ankara Atatürk Eğitim ve Araştırma Hastanesi, Göğüs Hastalıkları Kliniği, Ankara
[2]Ankara Yıldırım Beyazıt Üniversitesi Tıp Fakültesi, Göğüs Hastalıkları Anabilim Dalı, Ankara
[3]Ankara Atatürk Eğitim ve Araştırma Hastanesi, Genel Cerrahi Kliniği, Ankara

PS-019

Atipik Klinik ve Radyolojik Bulguları olan Granülomatozis Polianjitis Olgu Sunumu

Ali Mücahit ÜNAL[1], Hülya ÇELENK ERGÜDEN[2], Hatice KILIÇ[2], Ayşegül KARALEZLİ[1], Hatice Canan HASANOĞLU[1]

[1]Yıldırım Beyazıt Üniversitesi, Göğüs Hastalıkları Anabilim Dalı, Ankara
[2]Atatürk Eğitim ve Araştırma Hastanesi, Göğüs Hastalıkları Anabilim Dalı, Ankara

PS-020

Osteosarkom Metastazı

Neslihan FENER[1], Ali Cevat KUTLUK[2]

[1]Yedikule Göğüs Hastalıkları Ve Göğüs Cerrahisi EAH., Patoloji Bölümü
[2]Yedikule Göğüs Hastalıkları Ve Göğüs Cerrahisi, 1. Cerrahi

PS-021

Bronkojenik Kist Olgusu

Şule ESEN KARAMİŞE[1], Ersin GÜNAY[1], Çiğdem TOKYOL[2], Gürhan ÖZ[3]

[1]Afyon Kocatepe Üniversitesi, Göğüs Hastalıkları Ana Bilim Dalı, Afyon
[2]Afyon Kocatepe Üniversitesi, Patoloji Ana Bilim Dalı, Afyon
[3]Afyon Kocatepe Üniversitesi, Göğüs Cerrahisi Ana Bilim Dalı, Afyon

PS-352 [Akciğer Patolojisi]

İmmünglobulin G4 (IgG4) İlişkili Akciğer Hastalığı

Ekrem Cengiz SEYHAN[1], Nur ÜRER[2], Elif ÇALIŞ[3], Serhat ÇELİKEL[1], Erdoğan KUNTER[1], Zeynep KANSU[1], İrem ÖZEVER[3], Kürşat ÖZVARAN[1]

[1]Medipol Üniversitesi Tıp fakültesi Göğüs Hastalıkları Anabilim Dalı
[2]Sağlık Bilimleri Üniversitesi Patoloji Anabilim Dalı
[3]Medipol Üniversitesi Tıp fakültesi Patoloji Anabilim Dalı

Poster Bildiri Oturumu 2
Çalışma Grubu: Göğüs Cerrahisi
Oturum Başkanları: Ali Cevat Kutluk, Korkut Bostancı

PS-022

Videotorakoskopik Rezeksiyon Uygulanan Posterior Mediastinal Kavernöz Hemanjiyom

Şevki Mustafa DEMİRÖZ[1], Mehmet ÇETİN[1], Fatma BENLİ TANRIKULU[2], Göktürk FINDIK[1], Sadi KAYA[1]

[1]Sağlık Bilimleri Üniversitesi Ankara Atatürk Göğüs Hastalıkları ve Göğüs Cerrahisi SUAM, Göğüs Cerrahisi Kliniği, Ankara
[2]Sağlık Bilimleri Üniversitesi Ankara Atatürk Göğüs Hastalıkları ve Göğüs Cerrahisi SUAM, Patoloji Kliniği, Ankara

PS-023

ERCP Sonrası Gelişen Nadir Bir Komplikasyon: Pnömotoraks, Pnömomediasten Ve Subkutan Amfizem

Elif DUMAN

Sağlık Bilimleri Üniversitesi İzmir Bozyaka Eğitim ve Araştırma Hastanesi, Göğüs Cerrahisi Kliniği, İzmir

PS-024

Nadir Bir Şilotoraks Nedeni; Tüberküloz Lenfadenit

Deniz AKPINAR RASHNAVADİ, Özgür İŞGÖRÜCÜ

İstanbul Sağlık Bilimleri Üniversitesi Kanuni Sultan Süleyman Eğitim Araştırma Hastanesi

PS-025

Nefes Darlığı ile Prezente Olan Primer Mediastinal Seminom

Tayfun KERMENLİ[1], Ali TUNÇ[2], Serhat YENTÜR[3], Yavuz NARİN[4], Mehmet Reşat ÖZERCAN[5]

[1]Medicalpark Elazığ Hastanesi, Göğüs Cerrahisi Kliniği, Elazığ
[2]Medicalpark Elazığ Hastanesi, Göğüs Hastalıkları Kliniği, Elazığ
[3]Medicalpark Elazığ Hastanesi, Üroloji Kliniği, Elazığ
[4]Medicalpark Elazığ Hastanesi, Nükleer Tıp Birimi, Elazığ
[5]Adıyaman Üniversitesi Tıp Fakültesi, Patoloji Anabilim Dalı, Adıyaman

PS-026

Nadir Görülen Bir Yabancı Cisim Olgusu; Trakeostomi Kanülünün Aspirasyonu

Aykut ELİÇORA[1], Adil AVCI[2], Galbinur ABDULLAYEV[2], Salih TOPCU[2]

[1]Bülent Ecevit Üniversitesi, Göğüs Cerrahisi Ana Bilim Dalı, Zonguldak
[2]Kocaeli Üniversitesi, Göğüs Cerrahisi Ana Bilim Dalı, Kocaeli

PS-027

Sağ Kupula Subklavien ve Vertebral Arter Komşuluğunda Schwannoma; Radyolojik Görüntü ve Cerrahi Sonuç

Figen TÜRK, Soner GÜRSOY

SBÜ. Dr. Suat Seren Göğüs Hastalıkları ve Cerrahisi Eğitim ve Araştırma Hastanesi, Göğüs Cerrahi AD. İzmir

PS-028

Vena Cava Süperior Basısına Yol Açan Dev Hidatik Kist

Gürhan ÖZ[1], Ahmet DUMANLI[1], Adem GENCER[1], Şule Esen KARAMİŞE[2], Ersin GÜNAY[2]

[1]Afyon Kocatepe Üniversitesi Tıp Fakültesi Göğüs Cerrahisi Anabilim Dalı, Afyonkarahisar
[2]Afyon Kocatepe Üniversitesi Tıp Fakültesi Göğüs Hastalıkları Anabilim Dalı, Afyonkarahisar

PS-029

Diyafram Plikasyonu Uygulanan Bir Vakada Altı Yıl Sonra Gelişen Diyafram Lokalizasyonlu Hidatik Kist

Sevinç ÇITAK, Onur DERDİYOK, Cansel ATİNKAYA, İrfan YALÇINKAYA

Sağlık Bilimleri Üniversitesi, Süreyyapaşa Göğüs Hastalıkları ve Göğüs Cerrahisi Sağlık Uygulama ve Araştırma Merkezi, Göğüs Cerrahisi Kliniği, İstanbul

PS-030

Atipik Yerleşimli Bir Timoma Olgusu

Sena UĞUR ÇALIŞKAN, Ozan USLUER, Arkın ACAR, Şeyda ÖRS KAYA

Dr. Suat Seren Göğüs Hastalıkları ve Cerrahisi Eğitim Araştırma Hastanesi, Göğüs Cerrahisi Ana Bilim Dalı, İzmir

PS-031

Büllöz Sarkoidoz Olgusu

Elçin ERSÖZ KÖSE, Gökay REYHAN, Eyüp Turgut IŞITMANGİL

SBÜ Sultan Abdülhamid Han Eğitim ve Araştırma Hastanesi

PS-032

Özofagusun İlginç Yabancı Cisim Aspirasyon Olguları

Menduh ORUÇ, Fatih METEROĞLU

Dicle Üniversitesi, Tıp Fakültesi, Göğüs Cerrahisi Anabilim Dalı, Diyarbakır

PS-033

Açık Kalp Cerrahisi Sonrası Yelken Göğüs Deformitesi Gelişen Hastada Toraks Duvarı Rekonstrüksiyonu

Yasin ÖZDEN[1], Ahmet Can TOPÇU[1], Eyüp Halit YARDIMCI[2], Kamile ÖZEREN[1], Safa ÖZÇELİK[1], Ahmet BOLUKÇU[1], Yavuz ŞENSÖZ[1], Mehmet YILDIRIM[2], İlyas KAYACIOĞLU[1]

[1]Dr. Siyami Ersek Göğüs Kalp ve Damar Cerrahisi Eğitim ve Araştırma Hastanesi, Kalp ve Damar Cerrahisi Kliniği

[2]Dr .Siyami Ersek Göğüs Kalp ve Damar Cerrahisi Eğitim ve Araştırma Hastanesi, Göğüs Cerrahisi Kliniği

PS-034

Künt Travma Sonucu Sağ Ana Bronşun Trakeadan Tam Kopmasına Rağmen Expanse Olan Akciğer Olgusu

Hıdır ESME, Hasan DOĞAN

Sağlık Bilimleri Üniversitesi Konya Sağlık Uygulama ve Araştırma Hastanesi

PS-035

Nadir Görülen Bir Ampiyem Nedeni: Özefagoplevral Fistül

Ömer TOPALOĞLU, Kubra Nur KILIÇ, Alaaddin BURAN, Murat ERDOĞAN, Mustafa ŞİŞMAN, Sami KARAPOLAT, Atila TÜRKYILMAZ, Celal TEKİNBAŞ

Karadeniz Teknik Üniversitesi, Göğüs Cerrahisi Ana Bilim Dalı, Trabzon

PS-036

Bronşektazi Ve Pektus Ekskavatum Birlikteliğinde Eşzamanlı Cerrahi Tedavi

Ömer TOPALOĞLU, Kubra Nur KILIÇ, Alaaddin BURAN, Murat ERDOĞAN, Mustafa ŞİŞMAN, Sami KARAPOLAT, Atila TÜRKYILMAZ, Celal TEKİNBAŞ

Karadeniz Teknik Üniversitesi, Göğüs Cerrahisi Ana Bilim Dalı, Trabzon

PS-037

Akciğer Kist Hidatiği ve VATS

Mehmet ÖZGEL

Malatya Eğitim ve Araştırma Hastanesi, Göğüs Cerrahisi Kliniği, Malatya

PS-039

Dev Lipom: Olgu Sunumu

Gökhan ÖZTÜRK[1], Miktat Arif HABERAL[2], Huriye Gülistan BOZDAĞ[3]

[1]Uşak Üniversitesi Tıp Fakültesi Uşak Eğitim ve Araştırma Hastanesi Göğüs Cerrahisi Ana Bilim Dalı, Uşak

[2]Sağlık Bilimleri Üniversitesi Bursa Yüksek İhtisas Eğitim ve Araştırma Hastanesi Göğüs Cerrahisi Kliniği, Bursa

[3]Uşak Eğitim ve Araştırma Hastanesi Göğüs Cerrahisi Kliniği, Uşak

PS-040

Travmatik Abdominal Aorta Rüptürü ve Hemotoraks

Osman Cemil AKDEMİR, Abdülaziz KÖK, Sedat ZİYADE, Ömer SOYSAL

Bezmialem Vakıf Üniversitesi Tıp Fakültesi GÖğğüs Cerrahisi Anabilim Dalı

PS-041

Hemitoraksı Dolduran 26 cm cesametinde Asemptomatik Dev Perikardiyal Kist

Osman Cemil AKDEMİR, Abdülaziz KÖK, Sedat ZİYADE, Ömer SOYSAL

Bezmialem Vakıf Üniversitesi Tıp Fakültesi Göğüs Cerrahisi Anabilim Dalı

Poster Bildiri Oturumu 3

Çalışma Grubu: Göğüs Cerrahisi
Oturum Başkanları: Volkan Erdoğu, Serda Kanbur Metin

PS-042

Göğüs Duvarı Kitlesinin Nadir Bir Nedeni: Üç Olgu Eşliğinde Elastofibroma Dorsi

Ebru TORUN[1], Hüseyin LAKADAMYALI[2], Tarkan ERGÜN[1], Hatice LAKADAMYALI[1]

[1]Başkent Üniversitesi Alanya UAM, Radyoloji Bölümü

[2]Başkent Üniversitesi Alanya UAM, Göğüs Hastalıkları Bölümü

PS-043

Geç Dönem Postoperatif Ampiyem Ve Bronkoplevral Fistül Nedeni: Mikobakterium Tüberkülözis

Mertay BORAN[1], Ertay BORAN[2]

[1]Düzce Üniversitesi Tıp Fakültesi Göğüs Cerrahisi Ana Bilim Dalı

[2]Düzce Üniversitesi Anestezi ve Reanimasyon Ana Bilim Dalı

PS-044

Fizik Tedavi Ve Rehabilitasyon Uygulamaları Da Katastrofik Komplikasyonlarla Sonuçlanabilir: İlginç Bir Hemopnömotoraks Olgusu

Yusuf KAHYA, Gökhan KOCAMAN, Bülent Mustafa YENİGÜN, Cabir YÜKSEL, Ayten KAYI CANGIR, Serkan ENÖN

Ankara Üniversitesi Tıp Fakültesi, Göğüs Cerrahisi Anabilim Dalı, Ankara

PS-045

Santral Venöz Katater Uygulaması Sonrası Masif Hidrotoraks: Nadir Bir Olgu

Güntuğ BATIHAN[1], Kenan Can CEYLAN[1], Şener YILDIRIM[1], Bengisu ARABACI[1], Murat GEZİCİ[2], Şeyda Örs KAYA[1]

[1]Sağlık Bilimleri Üniversitesi Dr. Suat Seren Göğüs Hastalıkalrı ve Cerrahisi EAH, Göğüs Cerrahisi Kliniği, İzmir

[2]Sağlık Bilimleri Üniversitesi İzmir Tepecik EAH, Beyin ve Sinir Cerrahisi Kliniği, İzmir

PS-046

Kot Rezeksiyonu İle Tanısı Konulan Pankreotikobilier Adenokarninom

Gökay REYHAN, Elçin ERSÖZ

Sağlık Bakanlığı Üniversitesi Sultan Abdülhamid Han Eğitim ve Araştırma Hastanesi

PS-047

Malign Kitleyi Taklit Eden Posttravmatik Pulmoner Hematom

Hıdır ESME, Arif ATEŞ, Mustafa ÇALIK

Sağlık Bilimleri Üniversitesi Konya Sağlık Uygulama ve Araştırma Hastanesi

PS-048

Nodüler Fasiit: Malign Görünümlü Benign Bir Lezyon

Banu YOLDAŞ[1], Ezgi Çimen GÜVENÇ[1], Soner GÜRSOY[1], Figen TÜRK[1], Didem ERSÖZ[2]
[1]SBU İzmir Dr. Suat Seren Göğüs Hastalıkları Ve Göğüs Cerrahisi SUAM, Göğüs Cerrahisi, İzmir
[2]SBU İzmir Dr. Suat Seren Göğüs Hastalıkları Ve Göğüs Cerrahisi SUAM, Patoloji, İzmir

PS-049

Sildenafil İlişkili Pnömotoraks Olgusu

Yunus TÜRK, Şeyda ÖRS KAYA, Bengisu ARABACI, Arkın ACAR, Kenan Can CEYLAN
S.B.Ü. İzmir Dr.Suat Seren Göğüs Hastalıkları ve Cerrahisi Eğitim ve Araştırma Hastanesi, Göğüs Cerrahisi Kliniği, İzmir

PS-050

Nadir Bir Olgu: Castleman Hastalığı

Ezgi Çimen GÜVENÇ, Tarık YAĞCI, Ahmet ÜÇVET, Soner GÜRSOY
Sağlık Bilimleri Üniversitesi, Dr Suat Seren Göğüs Hastalıkları ve Cerrahisi SUAM, İzmir

PS-051

Vaka Sunumu: Spontan Diyafram Hernisi

Fatma Özlem ÇAYLAK, Abdullah Osman KOÇAK, Furkan ERBAY
Atatürk Üniversitesi Acil Tıp Ana Bilim Dalı, Erzurum

PS-052

Mediastinal Anjiomyolipom

Melike ÜLKER[1], Fahmin AMİROV[1], Berk ÇİMENOĞLU[1], Berker ÖZKAN[1], Dilek YILMAZBAYHAN[2], Murat KARA[1], Alper TOKER[1]
[1]İstanbul Üniversitesi, İstanbul Tıp Fakültesi, Göğüs Cerrahisi Anabilim Dalı, İstanbul
[2]İstanbul Üniversitesi, İstanbul Tıp Fakültesi, Patoloji Anabilim Dalı, İstanbul

PS-053

Nadir Bir Hastalık Eozinofilik Granulom Ve Pnömotoraks

Mehmet ÖZGEL[1], Erdal KAYSOYDU[2], Zeynep ORHAN[2]
[1]Malatya Eğitim ve Araştırma Hastanesi, Göğüs Cerrahisi Kliniği, Malatya
[2]Malatya Eğitim ve Araştırma Hastanesi, Göğüs Hastalıkları Kliniği, Malatya

PS-054

Karaciğer Alveolar Ekinokoklu Bir Olguda Transdiyafragmatik ve Hematojen Pulmoner Yayılım

Hayri OĞUL[1], Yener AYDIN[2], Ali Bilal ULAŞ[2], Atilla EROĞLU[2]
[1]Atatürk Üniversitesi Tıp Fakültesi, Radyoloji Anabilim Dalı, Erzurum
[2]Atatürk Üniversitesi Tıp Fakültesi, Göğüs Cerrahisi Anabilim Dalı, Erzurum

PS-055

Tek Kosta Metastazı Öntanısı Ve Palyatif Cerrahi Amacıyla Video Yardımlı Torakoskopik Rezeksiyon Uygulanan Ardışık İki Malignite Vakası

Onur DERDİYOK, Sevinç ÇITAK, Deniz GÜRER, Serkan BAYRAM, Cansel ATİNKAYA, İrfan YALÇINKAYA
Sağlık Bilimleri Üniversitesi, Süreyyapaşa Göğüs Hastalıkları ve Göğüs Cerrahisi Sağlık Uygulama ve Araştırma Merkezi, Göğüs Cerrahisi Kliniği, İstanbul

PS-056

Literatürde Çok Nadir Görülen Bir Vaka: Gebelikte Spontan Pnömotoraks

Mustafa KÜPELİ
Gaziosmanpaşa Üniversitesi, Göğüs Cerrahisi Ana Bilim Dalı, Tokat

PS-057

Nadir Görülen Mediasten Yerleşimli Dev Kist Hidatik Olgusu

Gamze ÇETİNKAYA, Erhan ÖZER, Eylem YENTÜRK, Tolga Evrim SEVİNÇ, Hüseyin MELEK, Ahmet Sami BAYRAM, Cengiz GEBİTEKİN

Uludağ Üniversitesi, Göğüs Cerrahisi Anabilim Dalı, Bursa

PS-058

Cerrahi Üstünlük Radyoloji Ve Patolojinin Yanılgıları

Uğur TEMEL[1], Aslı Gül TEMEL[1], İsmail KORAMAZ[2], Helin EL KILIÇ[2]

[1]Sağlık Bilimleri Üniversitesi Şişli Hamidiye Etfal Eğitim ve Araştırma Hastanesi Göğüs Cerrahisi, İstanbul
[2]Sağlık Bilimleri Üniversitesi Şişli Hamidiye Etfal Eğitim ve Araştırma Hastanesi Kalp Damar Cerrahisi, İstanbul

PS-059

Kaviter Lezyonun Nadir Bir Sebebi Olarak Hiatal Herni

Fatma Esra GÜNAYDIN, Barış DEMİRKOL, Elif TANRIVERDİ, Demet TURAN, Efsun Gonca Uğur CHOUSEİN, Binnaz Zeynep YILDIRIM, Mehmet Akif ÖZGÜL, Erdoğan ÇETİNKAYA

Yedikule Göğüs Hastalıkları ve Göğüs Cerrahisi Eğitim ve Araştırma Hastanesi, Göğüs Hastalıkları, İstanbul

PS-060

Göğüs Travmalı Olguda Akılda Bulunması Gerekli Bir Antite: Dekstrokardi

Secan AYDIN, Önder KAVURMACI, Tevfik İlker AKÇAM, Ali ÖZDİL, Ayşe Gül ERGÖNÜL, Ufuk ÇAĞIRICI, Alpaslan ÇAKAN

Ege Üniversitesi Tıp Fakültesi Hastanesi Göğüs Cerrahisi Ana Bilim Dalı

PS-061

Kronik Dispnenin Nadir Bir Nedeni: Parakardiyak Kitle

Yavuz ŞENSÖZ, Ahmet Can TOPÇU, Kamile ÖZEREN, Ahmet BOLUKÇU, Yasin ÖZDEN, Safa ÖZÇELİK, İlyas KAYACIOĞLU

Dr. Siyami Ersek Göğüs Kalp ve Damar Cerrahisi Eğitim ve Araştırma Hastanesi, Kalp ve Damar Cerrahisi Kliniği

PS-062

Fonksiyonel Kısıtlılığa Yol Açmayan Poland Sendromu Olgusu

Ali FİDAN, Kübra FIRILDAK, Coşkun DOĞAN, Elif Torun PARMAKSIZ, Seda Bayhan SAĞMEN, Nesrin KIRAL, Sevda Şener CÖMERT

Sağlık Bilimleri Üniversitesi Kartal Dr Lütfi Kırdar Eğitim ve Araştırma Hastanesi, Göğüs Hastalıkları Kliniği

Poster Bildiri Oturumu 4
Çalışma Grubu: Pulmoner Vasküler Hastalıklar
Oturum Başkanları: Sami Deniz, Elif Tanrıverdi

PS-063

Ekosonik Katater (EKOS) İle Trombolitik Tedavi Uygulanan Masif Pulmoner Tromboembolisi Olan Hasta

Hasan ŞENAY, Murat AKTAŞ, Turgut TEKE, Irmak TÜRKER

Necmettin Erbakan Üniversitesi, Göğüs Hastalıkları Anabilim Dalı, Konya

PS-064

Pulmoner Arteriyal Hipertansiyonun Nadir Bir Nedeni; Pulmoner Arter Kist Hidatiği

Fatma ÖZDEMİR, Fatma Sema OYMAK, Nuri TUTAR, İnsu YILMAZ, İnci GÜLMEZ

Erciyes Üniversitesi, Tıp Fakültesi, Göğüs Hastalıkları Ana Bilim Dalı, Kayseri

PS-065

Behçet Hastalığı Olgusunda İntrakardiyak Trombus Ve Pulmoner Arterde Tromboze Anevrizmanın Tedavi Yönetimi: Antikoagülan Mı İmmünsuprese Ajan Mı?

Elif TANRİVERDİ[1], Efsun Gonca UĞUR CHOUSEİN[1], Barış DEMİRKOL[1], Binnaz Zeynep YILDIRIM[1], Demet TURAN[1], Cemal BES[2], Mehmet Akif ÖZGÜL[1], Erdoğan ÇETİNKAYA[1]

[1]Yedikule Göğüs Hastalıkları ve Göğüs Cerrahisi Eğitim ve Araştırma Hastanesi, Göğüs Hastalıkları Kliniği, İstanbul
[2]Bakırköy Sadi Konuk Eğitim ve Araştırma Hastanesi, Romatoloji Kliniği, İstanbul

PS-066

Geç Yaşta Tanı Alan Pulmoner Hipoplazi Olgusu

Esma Nur AKTEPE[1], Demet TURAN[1], Nurdan KALKAN[1], Binnaz Zeynep YILDIRIM[1], Elif TANRİVERDİ[1], Güler ÖZGÜL[2], Efsun Gonca UĞUR CHOUSEİN[1], Mehmet Akif ÖZGÜL[1], Erdoğan ÇETİNKAYA[1]

[1]Yedikule Göğüs Hastalıkları ve Göğüs Cerrahisi Eğitim Araştırma Hastanesi, Göğüs Hastalıkları
[2]Bağcılar Eğitim Araştırma Hastanesi

PS-067

Geç Fark Edilen Sol Pulmoner Aplazi Olgusu

Demet TURAN[1], Levent CANSEVER[2], Ekrem Cengiz SEYHAN[3], Esra GÜNAYDIN[1], Güler ÖZGÜL[4], Binnaz Zeynep YILDIRIM[1], Elif TANRIVERDİ[1], Mehmet Akif ÖZGÜL[1], Erdoğan ÇETİNKAYA[1]

[1]Yedikule Göğüs Hastalıkları ve Göğüs Cerrahisi Eğitim Araştırma Hastanesi, Göğüs Hastalıkları
[2]Yedikule Göğüs Hastalıkları ve Göğüs Cerrahisi Eğitim Araştırma Hastanesi, Göğüs Cerrahisi
[3]Medipol Mega Üniversite Hastanesi, Göğüs Hastalıkları
[4]Bağcılar Eğitim Ve Araştırma Hastanesi

PS-068

Siyanoz, Çomak Parmak Ve Polisitemi İle Görülen Pulmoner Arteriyovenöz Malformasyon: Olgu Sunumu

Ersin SAPMAZ, Mahmut ÖZBEY, Kuthan KAVAKLI, Hakan IŞIK, Hasan ÇAYLAK, Sedat GÜRKÖK

Sağlık Bilimleri Üniversitesi, Gülhane Eğitim ve Araştırma Hastanesi, Göğüs Cerrahi Anabilim Dalı, Ankara

PS-069

Nadir Görülen İdiopatik Pulmoner Hemosiderozis Olgusu

Mehmet Fatih ELVERİŞLİ, Pınar YILDIZ GÜLHAN, Fuat AYTEKİN, Merve ERÇELİK, Özlem ATAOĞLU, Ali Nihat ANNAKKAYA

Düzce Üniversitesi, Göğüs Hastalıkları Ana Bilim Dalı, Düzce

PS-070

Behçet Tanılı, Masif Hemoptizi Nedeniyle Lobektomi Yapılan Pulmoner Arter Anevrizma Olgusu

Dilara GÜNER, Dursun ALİZOROĞLU, Ahmet Emin ERBAYCU, Musfafa CANBAZ

SBÜ Dr. Suat Seren Göğüs Hastalıkları ve Cerrahisi Eğitim Araştırma Hastanesi, Göğüs Hastalıkları Kliniği, İzmir

PS-071

Influenza A - H1N1 Pnömonisi Sonrası Gelişen Bir Goodpasture Sendromu Vakası

Deniz AKÇAYÖZ[1], Bahar KURT[1], Hatice ŞAHİN[2], Arzu Sağlam AYHAN[3]

[1]SBÜ, Dışkapı Yıldırım Beyazıt Eğitim ve Araştırma Hastanesi, Göğüs Hastalıkları Ana Bilim Dalı, Ankara
[2]SBÜ, Dışkapı Yıldırım Beyazıt Eğitim ve Araştırma Hastanesi, Nefroloji Ana Bilim Dalı, Ankara
[3]Hacettepe Üniversitesi, Tıbbi Patoloji Ana Bilim Dalı, Ankara

PS-072

Masif Hemoptizi İle Seyreden Aort Psödoanevrizma Olgusu

İlyas KOCABAĞ[1], Aylin ÇARPRAZ[1], Serdar BADEM[2], Emre AKSAKAL[3]

[1]Amasya Üniversitesi Sabuncuoğlu Şerefeddin Eğitim Ve Araştırma Hastanesi, Göğüs Hastalıkları Kliniği, Amasya
[2]Amasya Üniversitesi Sabuncuoğlu Şerefeddin Eğitim Ve Araştırma Hastanesi, Kalp Damar Cerrahisi Kliniği, Amasya
[3]Özel Samsun Medicalpark Hastanesi, Kardiyoloji Kliniği, Samsun

PS-073

Hemoptiziye Neden Olan Ve Sistemik Arter-Pulmoner Ven Fistülü İle Birlikte Görülen Bir Pulmoner Arter Parsiyel Atrezisi Olgusu

Oğuz GİRGİN, Güven OLGAÇ, Mustafa Vedat DOĞRU, Çiğdem OBUZ, Seyyit İbrahim DİNÇER

SBÜ, Yedikule Göğüs Hastalıkları ve Göğüs Cerrahisi EAH, Göğüs Cerrahisi Ana Bilim Dalı, İstanbul

PS-074

Ateş Yüksekliği ile Bulgu Veren Pulmoner Emboli Olgusu

Duygu ACAR KARAGÜL, Renginar MUTLUCAN ERASLAN

Siirt Devlet Hastanesi Göğüs Hastalıkları, Siirt

PS-075

Pnömoniye Bağlı Yetişkin Solunum Distres Sendromu (ARDS) Tablosu Bulunan Wegener Granülomatozu Olgusu

Şeyda Gül ALAGÖZ[1], Osman EKİNCİ[2], Ahmet SARI[2], Serap ADANA KAVLAK[2], Hilal ÖZKAYA[1], Nazlı Bahar KOYUNCU[2]

[1]SBÜ, Haydarpaşa Numune Eğitim ve Araştırma Hastanesi, Palyatif Bakım Merkezi, İstanbul
[2]SBÜ, Haydarpaşa Numune Eğitim ve Araştırma Hastanesi, Anesteziyoloji ve Reanimasyon Kliniği, İstanbul

Poster Bildiri Oturumu 5
Çalışma Grubu: Solunum Sistemi İnfeksiyonları ve Bronşektazi
Oturum Başkanları: Barış Poyraz, Gökhan Metan

PS-076

Kitle İmajı Veren Atinomiçes İnfeksyonu

Yasemin AKKOYUNLU[1], Muhammed Emin AKKOYUNLU[2], Mehmet BAYRAM[2]

[1]Bezmialem Vakıf Üniversitesi, Enfeksiyon Hastalıkları Anabilim Dalı, İstanbul
[2]Bezmialem Vakıf Üniversitesi, Göğüs Hastalıkları Anabilim Dalı, İstanbul

PS-077

Toplum Kökenli Pnömonili Hastalarda Tedavi Öncesi ve Sonrası Nötrofil Lenfosit Oranlarının Karşılaştırılması

Arif İŞCAN, Volkan BOZKURT, Meltem YILMAZ, Nevin FAZLIOĞLU, Nejat ALTINTAŞ, Levent Cem MUTLU

Namık Kemal Üniversitesi, Göğüs Hastalıkları Ana Bilim Dalı, Tekirdağ

PS-078

İleri Yaş Pnömonili Hastalarda Influenza Aşısı Varlığı/Yokluğu Sonucu Değiştiriyor Mu?

Deniz AKÇAYÖZ, Bahar KURT, Kübra ECER

SBÜ, Dışkapı Yıldırım Beyazıt Eğitim ve Araştırma Hastanesi, Göğüs Hastalıkları Ana Bilim Dalı, Ankara

PS-079

Sarmal Tel İle Bronkoskopik Akciğer Hacim Azaltıcı Tedavi Yapılan Olguda Gelişen Atipik Mikobakteri (*M. abscessus*) Enfeksiyonu

Efsun Gonca UĞUR CHOUSEİN, Elif TANRIVERDİ, Barış DEMİRKOL, Binnaz Zeynep YILDIRIM, Demet TURAN, Mehmet Akif ÖZGÜL, Erdoğan ÇETİNKAYA

Yedikule Göğüs Hastalıkları ve Göğüs Cerrahisi Eğitim ve Araştırma Hastanesi, Göğüs Hastalıkları Kliniği, İstanbul

PS-080

Aspirasyon Pnömonisi Olgularında Mortalite ve Maliyet Durumu Tespiti

Hayriye BEKTAŞ AKSOY[1], İskender AKSOY[2], Mehtap PEHLİVANLAR KÜÇÜK[3], Selda GÜNAYDIN[4]

[1]Sağlık Bilimleri Üniversitesi Samsun Eğitim ve Araştırma Hastanesi, Samsun
[2]Ondokuz Mayıs Üniversitesi Acil Tıp Ana Bilimdalı, Samsun
[3]Ondokuz Mayıs Üniversitesi Yoğun Bakım Bilimdalı, Samsun
[4]Sağlık Bakanlığı Giresun Üniversitesi Prof. Dr. A. İlhan Özdemir Eğitim ve Araştırma Hastanesi, Giresun

PS-081

Kronik Obstrüktif Akciğer Hastalarında Pulmoner Aspergilloz: İki Olgu Nedeniyle

Ali KORKMAZ, Melih BÜYÜKŞİRİN, Ceyda ANAR, İbrahim Onur ALICI, Filiz GÜLDAVAL

Dr. Suat Seren Göğüs Hastalıkları ve Cerrahisi Eğitim ve Araştırma Hastanesi, Göğüs Hastalıkları, İzmir

PS-082

Good's Sendromlu Bir Vakada Septik Pulmoner Emboli

Nurhan KÖKSAL[1], Atilla Güven ATICI[1], Mustafa ÜNAL[2], Salih BİLGİN[3], Alişan YILDIRAN[4]

[1]Ondokuz Mayıs Üniversitesi, Göğüs Hastalıkları Anabilim Dalı, Samsun
[2]Ondokuz Mayıs Üniversitesi, Aile Hekimliği Anabilim Dalı, Samsun
[3]Medicana Hastanesi, Göğüs Hastalıkları Kliniği, Samsun
[4]Ondokuz Mayıs Üniversitesi, Çocuk İmmünoloji Bilim Dalı, Samsun

PS-083

Her Hemoptizi Akciğer Kaynaklı Mıdır?

Neslihan KÖSE, Reyhan YILDIZ

Süreyyapaşa Göğüs Hastalıkları ve Göğüs Cerrahisi Sağlık Bilimleri Üniversitesi, Göğüs Hastalıkları Ana Bilim Dalı, İstanbul

PS-084

Metastatik Akciğeri Taklit Eden Septik Pulmoner Emboli

Yener AYDIN[1], Nusret YILMAZ[2], Ali Bilal ULAŞ[1], Atilla EROĞLU[1]

[1]Atatürk Üniversitesi Tıp Fakültesi, Göğüs Cerrahisi Anabilim Dalı, Erzurum
[2]Özel Buhara Hastanesi, Göğüs Hastalıkları Kliniği, Erzurum

PS-085

Plevral Efüzyona Sebep Olan, Fistülizasyonla Seyreden Kist Hidatik Olgusu

Büşra Betül BALCI[1], Bilkay SEREZ[1], Fazlı YANIK[2]

[1]Trakya Üniversitesi, Göğüs Hastalıkları Ana Bilim Dalı, Edirne
[2]Trakya Üniversitesi, Göğüs Cerrahisi Ana Bilim Dalı, Edirne

PS-087

Oldukça Geç Bir Yaşta Tanı Alan Mouier Kuhn Vakası

Nese DURSUNOGLU, Mukaddes KILINÇ

Pamukkale Üniversitesi Tıp Fakültesi, Göğüs Hastalıkları Anabilim Dalı

PS-088

Hıçkırıkla Prezente Olan Bir Pnömoni Olgusu

İbrahim Ethem ÖZSOY, Mehmet Akif TEZCAN, Fatih GÜRLER

Sağlık Bilimleri Üniversitesi Kayseri SUAM, Göğüs Cerrahisi Kliniği, Kayseri

PS-089

Bir Olgu Nedeniyle Yaygın Değişken İmmün Yetersizlik (YDİY)

Salih KÜÇÜK, Tuba ÇİFTÇİ, Elif KARASAL, Ersin ALKILINÇ, Fulya Omak KAYA, Ahmet ILGAZLI

Kocaeli Üniversitesi Tıp Fakültesi Göğüs Hastalıkları Ana Bilim Dalı, Kocaeli

PS-090

Yetişkin Kadında Reversible Lokalize Bronşiektazi; Literatür Eşliğinde Olgu Sunumu

Ahmet Bülent KARGI[1], Necdet ÖZ[2]

[1]Medicalpark Hastanesi, Antalya
[2]Medstar Hastanesi, Antalya

PS-091

Allerjik Bronkopulmoner Aspergillozis Olgusunda CA19-9 Yükseliği

Mustafa Buğra COŞKUNER, Deha ÇEBİ, Yılmaz BÜLBÜL, Tevfik ÖZLÜ
Karadeniz Teknik Üniversitesi Tıp Fakültesi

PS-092

Yaşlı Hastada Dental Protez Aspirasyonu

Melike ERDEM AĞCA
Merkez Efendi Devlet Hastanesi, Göğüs Hastalıkları, Manisa

PS-093

Pulmoner Aspergillomada Uzun Dönem Farmakoterapi Cerrahiye Alternatif Olabilir Mi?

H. Volkan KARA, Ezel ERŞEN, Mehlika İŞCAN, İsmail SARBAY, Merve EKİNCİ, Akif TURNA
İstanbul Üniversitesi Cerrahpaşa Tıp Fakültesi Göğüs Cerrahisi Ana Bilim Dalı, İstanbul

PS-094

Sağlıklı Genç Bir Kadında Görülen Toplum Kökenli Pseudomonas Aeruginosa Pnömonisi

Abdullah ŞİMŞEK[1], Mesiha BABALIK[1], Gülay Çekiç MOR[2]
[1]Prof. Dr. Türkan Akyol Göğüs Hastalıkları Hastanesi, Göğüs Hastalıkları, Bursa
[2]Prof. Dr. Türkan Akyol Göğüs Hastalıkları Hastanesi, Enfeksiyon Hastalıkları ve Klinik Mikrobiyoloji, Bursa

Poster Bildiri Oturumu 6

Çalışma Grubu: Tüberküloz Tanı ve Tedavi
Oturum Başkanları: Nurhan Köksal, Gönenç Ortaköylü

PS-095

Konvansiyonel TBİA İle ARB Pozitifliği Saptanan Sağ Paratrakeal Lap Olgusu

Ayşe PALA, Fatma Emre TURAN TAŞOLAR
Kocaeli Sağlık Bilimleri Üniversitesi Derince Eğitim ve Araştırma Hastanesi; Göğüs Hastalıkları Bölümü; Kocaeli

PS-096

Bağışıklığı Baskılanmamış Bir Yetişkinde Bronkonodüler Fistül

Şule ESEN KARAMİŞE[1], Sibel GÜNAY[2], Ersin GÜNAY[1]
[1]Afyon Kocatepe Üniversitesi, Tıp Fakültesi, Göğüs Hastalıkları A.D., Afyonkarahisar
[2]Afyon Devlet Hastanesi, Göğüs Hastalıkları Kliniği, Afyonkarahisar

PS-097

Akciğer Malignitelerini Taklit Eden Endobronşial Tüberküloz Vakası

Mehmet DURGUN, Cengizhan SEZGİ, Mahşuk TAYLAN, Veysi TEKİN, Gökhan ÇORAPLI, İbrahim BARAN
Dicle Üniversitesi Göğüs Hastalıkları Ana Bilim Dalı, Diyarbakır

PS-098

Metastatik Akciğer Kanseri Radyolojik Bulgularına Sahip Tüberküloz Olgusu

Elif TANRİVERDİ[1], Barış DEMİRKOL[1], Efsun Gonca UĞUR CHOUSEİN[1], Serap ÇAKIR[2], Demet TURAN[1], Binnaz Zeynep YILDIRIM[1], Naciye ARDA[3], Mehmet Akif ÖZGÜL[1], Erdoğan ÇETİNKAYA[1]
[1]Yedikule Göğüs Hastalıkları ve Göğüs Cerrahisi Eğitim ve Araştırma Hastanesi, Göğüs Hastalıkları Kliniği, İstanbul
[2]Özel Reyap Hastanesi, Göğüs Hastalıkları Kliniği, Tekirdağ
[3]Yedikule Göğüs Hastalıkları ve Göğüs Cerrahisi Eğitim ve Araştırma Hastanesi, Patoloji Kliniği, İstanbul

PS-099

Tüberküloz

Abdullah KANSU, Esat HAYAT, Mehmet BAYRAM

Bezmialem Vakıf Üniversitesi Tıp Fakültesi, Göğüs Hastalıkları Anabilim Dalı, İstanbul

PS-100

Pankreas Kitlesi ile Prezente Olan Abdominal Tüberküloz Olgusu

Ali ÇETİNKAYA, Mediha Gönenç ORTAKÖYLÜ, Binnaz Zeynep YILDIRIM

SBÜ Yedikule Göğüs Hastalıkları ve Göğüs Cerrahisi Eğitim ve Araştırma Hastanesi, Göğüs Hastalıkları, İstanbul

PS-101

Kronik Tromboembolik Pulmoner Hipertansiyon Tedavisi Sırasında Gelişen Tüberküloz Lenfadenit Olgusu

Ali Mücahit ÜNAL[1], Emine ARGÜDER[1], Ebru Şengül ŞEREF PARLAK[2], Serpil KUŞ[1], Hülya ÇELENK ERGÜDEN[2], Ayşegül KARALEZLİ[1], Hatice Canan HASANOĞLU[1]

[1]Yıldırım Beyazıt Üniversitesi Tıp Fakültesi Göğüs Hastalıkları Bölümü, Ankara

[2]Atatürk Eğitim ve Araştırma Hastanesi Göğüs Hastalıkları Bölümü, Ankara

PS-102

Klinik ve Radyolojik Olarak Tanı Konulan Milier Tüberküloz Olgusu

Nusret YILMAZ[1], Yener AYDIN[2], Hayri OĞUL[3], Ali Bilal ULAŞ[2], Atilla EROĞLU[2]

[1]Özel Buhara Hastanesi, Göğüs Hastalıkları Kliniği, Erzurum

[2]Atatürk Üniversitesi Tıp Fakültesi, Göğüs Cerrahisi Anabilim Dalı, Erzurum

[3]Atatürk Üniversitesi Tıp Fakültesi, Radyoloji Anabilim Dalı, Erzurum

PS-103

Atipik Yerleşimli Bir Tüberküloz Olgusu

Füsun ŞAHİN, Çağla KOÇ, Ayşe Feyza ASLAN

SBÜ, Yedikule Göğüs Hastalıkları ve Göğüs Cerrahisi Sağlık Uygulama ve Araştırma Merkezi, İstanbul

PS-104

Tüberküloz Plörezili Bir Olguda Tüberküloz Tedavisine Bağli Gelişen Agranülositoz

Nusret YILMAZ[1], Yener AYDIN[2], Ali Bilal ULAŞ[2], Atilla EROĞLU[2]

[1]Özel Buhara Hastanesi, Göğüs Hastalıkları Kliniği, Erzurum

[2]Atatürk Üniversitesi Tıp Fakültesi, Göğüs Cerrahisi Anabilim Dalı, Erzurum

PS-105

İlginç Bir Tüberküloz Olgusu

Ayşegül DEMİRBAŞ, İbrahim Halil ÜNEY, Maşuk ÇELİKEL, Nevzat ESEN, Ahmet ARISOY

Yüzüncü Yıl Üniversitesi, Tıp Fakültesi, Göğüs Hastalıkları Anabilim Dalı

PS-106

Akciğer Kanseri Progresyonunu Taklit Eden Bir Patojen: Mycobacterium Gordonea

Serhat EROL[1], Sümeyye AYÖZ[1], İsmail SAVAŞ[2]

[1]Ankara Üniversitesi Tıp Fakültesi Göğüs Hastalıkları Anabilim Dalı, Ankara

[2]Güven Hastanesi, Göğüs Hastalıkları, Ankara

PS-107

Gençlerde Tek Taraflı Plevral Efüzyonlarda Mutlaka Tüberküloz Plörizi Ön Tanı Olmalı

Fatih METEROĞLU, Funda ÖZ BEKTAŞ, Menduh ORUÇ, Ali BİRAK, Serdar ONAT, Refik ÜLKÜ

Dicle Üniversitesi Tıp Fakültesi, Göğüs Cerrahisi Anabilim Dalı, Diyarbakır

PS-108

Tüberküloz Plörezi ve Parapnömonik Efüzyon Birlikteliği

Hayriye BEKTAŞ AKSOY

Sağlık Bilimleri Üniversitesi Samsun Eğitim ve Araştırma Hastanesi

Poster Bildiri Oturumu 7

Çalışma Grubu: Akciğer ve Plevra Maligniteleri
Oturum Başkanları: Nergiz Dağoğlu, Hayati Özyurt

PS-109

Senkron Multiple Primer Akciğer Kanserinde Cerrahi Tedavi: İki Olgu Sunumu

Kadir Burak ÖZER[1], Ekin Ezgi CESUR[1], Attila ÖZDEMİR[1], Dilek ECE[2], Fatma Tuğba ÖZLÜ[1], Recep DEMİRHAN[1]

[1]Kartal Dr. Lütfi Kırdar Eğitim ve Araştırma Hastanesi, Göğüs Cerrahisi Kliniği, İstanbul
[2]Kartal Dr. Lütfi Kırdar Eğitim ve Araştırma Hastanesi, Patoloji Kliniği, İstanbul

PS-110

Lamber Eaton Myastenik Sendromun Nedeni Küçük Hücreli Akciğer Kanseri

Mehmet BAYRAM, Muhammed Emin AKKOYUNLU, Abdullah KANSU

Bezmialem Vakıf Üniversitesi Göğüs Hastalıkları Anabilim Dalı

PS-111

VATS-Plevral Örnekleme Planlanan Nazofarenks Ca Nedeniyle Opere Hastanın Uyanık Fiberoptik Nazotrakeal Entübasyonu

Merih Dilan ALBAYRAK[1], Nermin ÇAMUR[1], Tuğçe Barça ŞEKER[1], Ayşe ULUKOL[1], Betül Polat AKDEMİR[1], Merve HATİPOĞLU[2], Mehmet Akif ÖZGÜL[3]

[1]Yedikule Göğüs Hastalıkları ve Göğüs Cerrahisi Eğitim ve Araştırma Hastanesi, Anesteziyoloji ve Reanimasyon Anabilim Dalı
[2]Yedikule Göğüs Hastalıkları ve Göğüs Cerrahisi Eğitim ve Araştırma Hastanesi, Göğüs Cerrahisi Anabilim Dalı
[3]Yedikule Göğüs Hastalıkları ve Göğüs Cerrahisi Eğitim ve Araştırma Hastanesi,Göğüs Hastalıkları Anabilim Dalı

PS-112

İntrakarnial Metastaz Sonrası Ortaya Çıkan Akciğer Adenokarsinom Olgusu

Talat KILIÇ

İnönü Üniversitesi, Göğüs Hastalıkları Ana Bilim Dalı, Malatya

PS-113

Olgu Sunumu: Karın Ağrısı İle Gelen İleri Evre Akciğer Kanseri

Abdullah KANSU[1], Tuba BAYDAŞ[2]

[1]Bezmialem Vakıf Üniversitesi Hastanesi, Göğüs Hastalıkları A.B.D
[2]Bezmialem Vakıf Üniversitesi Hastanesi, İç Hastalıkları A.B.D

PS-114

Submandibular Metastazla Prezente Olan Akciğer Büyük Hücreli Nöroendokrin Karsinomu

Aysen EVKAN[1], Berna EREN KÖMÜRCÜOĞLU[1], Gamze KARAKURT[1], Zeynep ÖNDEŞ[1], Alev Gülşah HACAR[2]

[1]Dr. Suat Seren Göğüs Hastalıkları ve Cerrahisi EAH, Göğüs Hastalıkları, İzmir
[2]Dr. Suat Seren Göğüs Hastalıkları ve Cerrahisi EAH, Göğüs Patoloji, İzmir

PS-115

Pnömotoraks Akciğer Kanserinin İlk Belirtisi Olabilir

İbrahim Ethem ÖZSOY, Mehmet Akif TEZCAN, Fatih GÜRLER

Sağlık Bilimleri Üniversitesi Kayseri SUAM, Göğüs Cerrahisi Kliniği, Kayseri

PS-116

Plevral Sıvı Gölgesinde Akciğer Kanseri

Burcu YALÇIN, Ercan KURTİPEK

Konya Eğitim Araştırma Hastanesi Göğüs Hastalıkları Kliniği, Konya

PS-117

FOB ile Tesadüfen Saptanan Senkron Akciğer Kanseri

Ethem YILDIZ[1], Murat KAVAS[1], Akın ÖZTÜRK[2], Onur DERDİYOK[3], Baran GÜNDOĞUŞ[1], Cansel ATİNKAYA[3], Sibel BOĞA[1], İrfan YALÇINKAYA[3]

[1]T.C.Sağlık Bilimleri Üniversitesi Süreyyapaşa Göğüs Hastalıkları ve Cerrahisi Eğitim Araştırma Hastanesi, Göğüs Hastalıkları, İstanbul
[2]T.C.Sağlık Bilimleri Üniversitesi Süreyyapaşa Göğüs Hastalıkları ve Cerrahisi Eğitim Araştırma Hastanesi, Tıbbi Onkoloji, İstanbul
[3]T.C.Sağlık Bilimleri Üniversitesi Süreyyapaşa Göğüs Hastalıkları ve Cerrahisi Eğitim Araştırma Hastanesi, Göğüs Cerrahisi, İstanbul

PS-118

Nadir bir Olgu: Primer Pulmoner Sinovyal Sarkom (PPSS)

Ali Murat AKÇIL[1], Merve HATİPOĞLU[1], Onur Volkan YARAN[1], Levent CANSEVER[1], Halide Nur ÜRER[2], Mehmet Ali BEDİRHAN[1]

[1]S.B.Ü. Yedikule Göğüs Hastalıkları ve Göğüs Cerrahisi Sağlık Uygulama ve Araştırma Merkezi, Göğüs Cerrahisi
[2]S.B.Ü. Yedikule Göğüs Hastalıkları ve Göğüs Cerrahisi Sağlık Uygulama ve Araştırma Merkezi, Patoloji

PS-119

2 Vaka Nedeni ile Bening Metastatik Leiomyom

Volkan KONYA[1], Salih BİLGİN[2]

[1]Atasam Samsun Hastanesi, Dahiliye Bölümü, Samsun
[2]Samsun MEdicana Hastanesi,Göğüs Hastalıkları Bölümü, Samsun

PS-120

Sigara İçen, İleri Yaş Ve Kilo Kaybı Olan Erkek Hastada Hamartoma Yaklaşım

Ahu CERİT[1], Şule İLERİ[1], Ayşe BAÇÇIOĞLU[1], Koray DURAL[2], A. Füsun KALPAKLIOĞLU[1]

[1]Kırıkkale Üniversitesi Tıp Fakültesi, Göğüs Hastalıkları Anabilim Dalı
[2]Kırıkkale Üniversitesi Tıp Fakültesi, Göğüs Cerrahisi Anabilim Dalı

PS-121

İnterstisyel Akciğer Hastalığını Taklit Eden Skuamöz Hücreli Akciğer Kanseri

Zarife ABDULLAYEVA[1], Nilgün Yılmaz DEMİRCİ[1], Can ÖZTÜRK[1], Pınar ÇAKMAK[2], Gonca ERBAŞ[3]

[1]Gazi Üniversitesi Göğüs Hastalıkları Anabilim Dalı, Ankara
[2]Gazi Üniversitesi Patoloji Anabilim Dalı, Ankara
[3]Gazi Üniversitesi Radyoloji Anabilim Dalı, Ankara

PS-122

Akciğer Adenokarsinomunun Periton Metastazı (Olgu Sunumu)

Mutlu Onur GÜÇSAV[1], Mustafa CANBAZ[1], Ahmet Emin ERBAYCU[1], Aslı KAHRAMAN AKKALP[2], Mediha Tülin BOZKURT[3], Nimet AKSEL[1]

[1]İzmir Dr Suat Seren Göğüs Hastalıkları ve Cerrahisi Eğitim ve Araştırma Hastanesi, Göğüs Hastalıkları Kliniği
[2]İzmir Katip Çelebi Üniversitesi, Atatürk Eğitim ve Araştırma Hastanesi, Tıbbi Patoloji Bölümü
[3]İzmir Dr Suat Seren Göğüs Hastalıkları ve Cerrahisi Eğitim ve Araştırma Hastanesi, Radyasyon Onkolojisi Birimi

PS-123

Akciğer Kanserini Taklit Eden Timik Karsinom

Özlem SÖNMEZ[1], Sertan BULUT[1], Melahat UZEL ŞENER[1], İlke KARABAĞ[1], İhsan Atila KEYF[1], Hatice Esra ÖZAYDIN[2]

[1]Atatürk Göğüs Hastalıkları ve Göğüs Cerrahisi Eğitim ve Araştırma Hastanesi, Göğüs Hastalıkları Bölümü, Ankara
[2]Atatürk Göğüs Hastalıkları ve Göğüs Cerrahisi Eğitim ve Araştırma Hastanesi, Patoloji Bölümü, Ankara

PS-124

Pulmoner Emboli ile Teşhis Edilen Akciğer Adenokanseri

Oktay TAŞOLAR, Fatma Emre TURAN TAŞOLAR

Sağlık Bilimleri Üniversitesi Kocaeli Derince Eğitim ve Araştırma Hastanesi Göğüs Hastalıkları Kliniği

PS-125

Hastanın Tedavi Şansını Elinden Alınmış mı?

Fatih METEROĞLU, Menduh ORUÇ

Dicle Üniversitesi, Tıp Fakültesi, Göğüs Cerrahisi Anabilim Dalı, Diyarbakır

Poster Bildiri Oturumu 8

Çalışma Grubu: Havayolu Hastalıkları ve Çevresel Maruziyet
Oturum Başkanları: Metin Keren, Atilla Uysal

PS-126

Alerjik Bronkopulmoner Aspergilloz Ve Omalizumab, Fayda Gören İki Olgu

İsmet BULUT[1], Zeynep Ferhan ÖZŞEKER[3], Cihan ÖRÇEN[1], Fatma Merve TEPETAM[1], Hasan ÖZGEN[2]

[1]SBÜ, Süreyyepaşa Göğüs Hastalıkları ve Cerrahisi Sağlık Uygulama ve Araştırma Merkezi, Alerji ve İmmünoloji Kliniği, İstanbul ve Araştırma Merkezi, Alerji ve İmmünoloji Kliniği, İstanbul
[2]SBÜ, Süreyyepaşa Göğüs Hastalıkları ve Cerrahisi Sağlık Uygulama ve Araştırma Merkezi, Göğüs Hastalıkları, İstanbul
[3]İstanbul Üniversitesi, Cerrahpaşa Tıp Fakultesi, Göğüs Hastalıkları Ana Bilim Dalı, Alerji ve İmmunoloji Bilim Dalı, İstanbul

PS-127

Kronik Eozinofilik Pnömoni Ve Omalzumab Tedavisi, Steroid Tedavisi Kesilen İki Olgu

Cihan ÖRÇEN[1], Hasan ÖZGEN[2], İsmet BULUT[1], Fatma Merve TEPETAM[1], Zeynep Ferhan ÖZŞEKER[3]

[1]SBÜ, Süreyyepaşa Göğüs Hastalıkları ve Cerrahisi Sağlık Uygulama ve Araştırma Merkezi, Alerji ve İmmünoloji Kliniği, İstanbul
[2]SBÜ, Süreyyepaşa Göğüs Hastalıkları ve Cerrahisi Sağlık Uygulama ve Araştırma Merkezi, Göğüs Hastalıkları, İstanbul
[3]İstanbul Üniversitesi, Cerrahpaşa Tıp Fakultesi, Göğüs Hastalıkları Ana Bilim Dalı, Alerji ve İmmunoloji Bilim Dalı, İstanbul

PS-128

Astım Semptomları ile Başvuran Kartagener Sendromu: Olgu Sunumu

Bünyamin SERTOĞULLARINDAN[1], Cansu KOCAKABOK[2]

[1]İzmir Katip Çelebi Üniversitesi Göğüs Hastalıkları Ana Bilim Dalı, İzmir
[2]İzmir Atatürk Eğitim ve Araştırma Hastanesi Göğüs Hastalıkları, İzmir

PS-129

Düzelmeyen Dispne Olgusunda ABPA

Fatma ÖZDEMİR, Nuri TUTAR, İnsu YILMAZ, Fatma Sema OYMAK, İnci GÜLMEZ

Erciyes Üniversitesi Tıp Fakültesi Göğüs Hastalıkları Ana Bilim Dalı

PS-130

Omalizumabın Bronsektazisi Olan Astımlı Hastalarda Uzun Dönemli Etkileri

Arzu Didem YALÇIN, Rusen UZUN

Sağlık Bilimleri Üniversitesi Antalya Araştışrma Eğitim Hastanesi

PS-131

Palyatif Bakım: Vakum Yardımlı Kapama (VAC) Tedavisi Uygulanan KOAH'lı Vaka

Derya DEMİRKOL SAKAR, Hülya BULUT, Elvan SONER, Sevil UZUN, Sibel ARABACI, Feriha ÖZ

SBÜ. İzmir Dr.Suat Seren Göğüs Hastalıkları ve Cerrahisi Eğitim ve Araştırma Hastanesi

PS-132

İnhaler Steroid Kullanımına Bağlı Gelişen Persistant Hıçkırık Olgusu

Turgut TEKE[1], Ahmet KARAKARÇAYILDIZ[2], Soner DEMİRBAŞ[1]

[1]Necmettin Erbakan Üniversitesi Meram Tıp Fakültesi, Göğüs Hastalıkları Anabilim Dalı, Konya
[2]Necmettin Erbakan Üniversitesi Meram Tıp Fakültesi, İç Hastalıkları Anabilim Dalı, Konya

PS-133

Pulmoner Alveoler Mikrolityazis: Bir Olgu Nedeniyle

Mahşuk TAYLAN, Cengizhan SEZGİ, Melike DEMİR, Mazlum DURSUN, Abdurrahman ŞENYİĞİT

Dicle Üniversitesi Tıp Fakültesi, Göğüs Hastalıkları AD, Diyarbakır

PS-134

Metal Sektöründe İnterstisyel Akciğer Hastalığı Tanılı Olgu

Bahar TÜZÜN[1], Özlem ORUÇ[2], Özkan Kaan KARADAĞ[1], Sezgin BİLDİK[1], Veli GÖYLÜSÜN[1]

[1]İstanbul Meslek Hastalıkları Hastanesi
[2]Sağlık Bilimleri Üniversitesi İstanbul Süreyyapaşa Göğüs Hastalıkları ve Göğüs Cerrahisi Eğitim ve Araştırma Hastanesi

PS-135

Nadir Bir Parankimal Akciğer Hastalığı: Kalaycı Akciğeri

Cengizhan SEZGİ, Mahşuk TAYLAN, Melike DEMİR

Dicle Üniversitesi Göğüs Hastalıkları Anabilim Dalı

PS-136

Pnömokonyozun Eşlik Ettiği Kronik HP Olgusu

Sertan BULUT, Melahat Uzel ŞENER, Özlem SÖNMEZ, Ezgi Gürel AKAN, İhsan Atila KEYF

Ankara Atatürk Göğüs hastalıkları ve Göğüs Cerrahisi EAH, Göğüs Hastalıkları Anabilim Dalı

PS-137

Mesleksel Kızartma ve Izgara Yağı Dumanının Akciğere Etkileri: Olgu Sunumları

Esra AYDIN ÖZGÜR, Yücel DEMİRAL, Arif Hikmet ÇIMRIN

Dokuz Eylül Üniversitesi Tıp Fakültesi, İş ve Meslek Hastalıkları Bilim Dalı, İzmir

PS-138

Alüminyum Maruziyetine bağlı Gelişmiş Pnömokonyoz Olgusu

Bahar TÜZÜN[1], Özlem ORUÇ[2], Özkan Kaan KARADAĞ[1], Sezgin BİLDİK[1], Veli GÖYLÜSÜN[1]

[1]İstanbul Meslek Hastalıkları Hastanesi
[2]Sağlık Bilimleri Üniversitesi İstanbul Süreyyapaşa Göğüs Hastalıkları ve Göğüs Cerrahisi Eğitim ve Araştırma Hastanesi

PS-139

Antimuan ve Akciğer

Hamza OGUN

Turhal Devlet Hastanesi Göğüs Hastalıkları Kliniği

PS-140

Tıp Fakültesi Öğrencilerinin Sigara İçme Konusundaki Tutumları

Hatice KILIÇ[1], Sevil PEMPECİ[2], Erinç SARIKULAK[2], Berfin AKNAR[2], İrem BİLGİÇ[2], Afra ALKAN[2], Ayşegül KARALEZLİ[2]

[1]Ankara Atatürk Eğitim Araştırma Hastanesi Göğüs Hastalıkları Kliniği
[2]Yıldırım Beyazıt Üniversitesi Göğüs Hastalıkları Anabilimdalı

PS-141

Türkiye'deki Doktorların Tamamlayıcı ve Alternatif Tıp Bilgisi, Bakış Açısı ve Kullanımları

Betül KINIK, Muhammet Emin AKKOYUNLU

Bezmialem Üniversitesi Tıp Fakültesi, Göğüs Hastalıkları Ana Bilim Dalı, İstanbul

Poster Bildiri Oturumu 9
Çalışma Grubu: Diffüz Parankimal Akciğer Hastalıkları
Oturum Başkanları: Talat Kılıç, Binnaz Zeynep Yıldırım

PS-142

Sarkoidozun Nadir Formu Heerfordt Sendromlu Olgu

Fatma Esra GÜNAYDIN, Barış DEMİRKOL, Elif TANRIVERDİ, Demet TURAN, Efsun Gonca Uğur CHOUSEİN, Binnaz Zeynep YILDIRIM, Mehmet Akif ÖZGÜL, Erdoğan ÇETİNKAYA

Yedikule Göğüs Hastalıkları ve Göğüs Cerrahisi Eğitim ve Araştırma Hastanesi, Göğüs Hastalıkları, İstanbul

PS-143

Sigara İlişkili Akciğer Hastalığı: Bir Olgu Nedeniyle

Melahat UZEL ŞENER[1], Özlem SÖNMEZ[1], Sertan BULUT[1], Fatma İKBAL SAKA[1], Funda DEMİRAĞ[2], İhsan Atilla KEYF[1]

[1]Ankara Atatürk Göğüs Hastalıkları Ve Göğüs Cerrahisi Eğitim Araştırma Hastanesi, Göğüs Hastalıkları A.B.D., Ankara

[2]Ankara Atatürk Göğüs Hastalıkları Ve Göğüs Cerrahisi Eğitim Araştırma Hastanesi, Patoloji A.B.D., Ankara

PS-144

Bleomisine Bağlı Pulmoner Toksisite: İki Farklı Klinik

Melahat UZEL ŞENER, Özlem SÖNMEZ, Sertan BULUT, Dilber Özden MAT, İhsan Atila KEYF

Atatürk Göğüs Hastalıkları ve Göğüs Cerrahisi E.A.H., Göğüs Hastalıkları, Ankara

PS-145

Mounier Kuhn Sendromu- Olgu Sunumu

Melahat Uzel ŞENER, Özlem SÖNMEZ, Sertan BULUT, Ezgi GÜREL AKAN, İhsan Atila KEYF

Ankara Atatürk Göğüs Hastalıkları ve Göğüs Cerrahisi Eğitim Araştırma Hastanesi, Göğüs Hastalıkları Anabilim Dalı, Ankara

PS-146

Sarkoidoz-Sjögren Sendromu Birlikteliği: Bir Olgu İle

Miraç ÖZ, Aslıhan GÜRÜN KAYA, Berna AKINCI ÖZYÜREK, Yurdanur ERDOĞAN

Ankara Atatürk Göğüs Hastalıkları ve Göğüs Cerrahisi Eğitim Araştırma Hastanesi, Göğüs Hastalıkları, Ankara

PS-147

Sarkoidozda Akciğer ve GİS Tutulumu

Arzu NAKIŞ GÜVEN, Talat KILIÇ, Mehmet Burak ÖZTÜRK

İnönü Üniversitesi, Göğüs Hastalıkları Ana Bilim Dalı, Malatya

PS-148

Sarkoidoz Hastalarında Tüberküloz Gelişimi

Fatma DEMİRCİ ÜÇSULAR

Dr. Suat Seren Göğüs Hastalıkları ve Cerrahisi Eğitim ve Araştırma Hastanesi, Göğüs Hastalıkları, İzmir

PS-149

Organize Pnömoniyi Taklit Eden Akciğer Kanseri Olgusu

Özlem SÖNMEZ, Sertan BULUT, Melahat UZEL ŞENER, Ezgi GÜREL, Ihsan Atila KEYF

Ankara Atatürk Gögüs Hastalıkları ve Göğüs Cerrahisi Eğitim Araştırma Hastanesi, Gögüs Hastalıkları Anabilim Dalı

PS-150

Yüksek Çözünürlüklü Bilgisayarlı Tomografide Atipik Buzlu Cam Opasiteleri Ve Lupus

Fatma CANBAY[1], Yonca MORRİS[2]

PS-151

Langerhans Hücreli Histiositozis Tanılı Olgu

Ali Onur KELEŞ, Saliha YILMAZ

Atatürk Göğüs Hastalıkları ve Göğüs Cerrahisi Eğitim ve Araştırma Hastanesi, Ankara

PS-152

Hipersensitivite Pnömonisi

Nurhan SARIOĞLU[1], Fuat EREL[1], Gülen DEMİRPOLAT[2]

[1]Balıkesir Üniversitesi Tıp Fakültesi, Göğüs Hastalıkları Anabilim Dalı, Balıkesir
[2]Balıkesir Üniversitesi Tıp Fakültesi, Radyoloji Anabilim Dalı, Balıkesir

PS-153

Azathioprine Kullanımıyla İlişkili Sellülit: Olgu Sunumu

Merve ÖZDOĞAN, Deha ÇEBİ ÖZTÜRK, Özge ARGIN, Zeynep KARACA URAL, Funda ÖZTUNA, Yılmaz BÜLBÜL, Tevfik ÖZLÜ

Karadeniz Teknik Üniversitesi, Göğüs Hastalıkları Ana Bilim Dalı, Trabzon

PS-154

Lenfanjioleiomyomatozis Sonucu Gelişen Pulmoner Hipertansiyon Olgusu

Osama ABUZAİNA, Emine ARGÜDER, Ayşegül KARALEZLİ, H. Canan HASANOĞLU

Yıldırım Beyazit Üniversitesi, Göğüs Hastalıkarı Ana Bilim Dalı, Ankara

PS-155

Alveolar Mikrolitiazis

Güzide TOMAS, Murat KAVAS, Sibel BOĞA, Cansel Atinkaya ÖZTÜRK

Sağlık Bilimler Üniversitesi Süreyyapaşa Göğüs Hastalıkları ve Göğüs Cerrahisi Eğitim Araştırma Hastanesi, İstanbul

PS-156

Primer Sjögren Sendromu Akciğer Tutulumu: Lenfositik İnterstisyel Pnömoni, Bir Olgu Nedeniyle

Habibe HEZER[1], Berker ÖZTÜRK[2], Süleyman Hilmi YEŞİL[3], Ayşegül KARALEZLİ[2]

[1]Ankara Atatürk Eğitim Araştırma Hastanesi, Göğüs Hastalıkları Kliniği, Ankara
[2]Ankara Yıldırım Beyazıt Üniversitesi Tıp Fakültesi, Göğüs Hastalıkları Ana Bilim Dalı, Ankara
[3]Ankara Atatürk Eğitim Araştırma Hastanesi, Romatoloji Kliniği, Ankara

Poster Bildiri Oturumu 10

Çalışma Grubu: Endobronşiyal Tanı ve Tedavi
Oturum Başkanları: Onur Fevzi Erer, Nuri Tutar

PS-157

Trakeostomi Kanülü Ve Y Stent Kardeşliği: 2 Olgu İle

Demet TURAN[1], Efsun Gonca UĞUR CHOUSEİN[1], Hasan AKIN[2], Salih USLU[3], Elif TANRIVERDİ[1], Binnaz Zeynep YILDIRIM[1], Güler ÖZGÜL[4], Mehmet Akif ÖZGÜL[1], Erdoğan ÇETİNKAYA[1]

[1]Yedikule Göğüs Hastalıkları ve Göğüs Cerrahisi Eğitim Araştırma Hastanesi, Göğüs Hastalıkları
[2]Yedikule Göğüs Hastalıkları ve Göğüs Cerrahisi Eğitim Araştırma Hastanesi, Göğüs Cerrahisi
[3]Yedikule Göğüs Hastalıkları ve Göğüs Cerrahisi Eğitim Araştırma Hastanesi, Anesteziyoloji ve Reanimasyon
[4]Bağcılar Eğitim Araştırma Hastanesi

PS-158

Tekrarlayan Hemoptiziye Neden Olan Trakeal Kapiller Hemanjiom

Zafer AKTAŞ, Aydın YILMAZ, Ayperi ÖZTÜRK, Özge KALE

Atatürk Göğüs Hastalıkları ve Göğüs Cerrahisi Eğitim ve Araştırma Hastanesi Girişimsel Pulmonoloji Kliniği, Ankara

PS-159

Nadir Bir Pulmoner Hastalığın Çok İstisnai Bir Formu: Igg-4 İlişkili Endotrakeal Kitle

Mehmet Akif ÖZGÜL[1], Halide Nur ÜRER[2], Demet TURAN[1], Mustafa ÇÖRTÜK[3], Efsun Gonca Uğur CHOUSEİN[1], Sibel YURT[1], Erdoğan ÇETİNKAYA[1]

[1]SBÜ, Yedikule Göğüs Hastalıkları ve Göğüs Cerrahisi Eğitim ve Araştırma Hastanesi, Göğüs Hastalıkları Kliniği, İstanbul
[2]SBÜ, Yedikule Göğüs Hastalıkları ve Göğüs Cerrahisi Eğitim ve Araştırma Hastanesi, Patoloji Kliniği, İstanbul
[3]Karabük Üniversitesi Tıp Fakültesi, Göğüs Hastalıkları Anabilim Dalı. Karabük

PS-160

Bir Taşta İki Kuş: Tek İşlemde Endobronşiyal Yöntemlerle Tanı Konan ve Tedavi Edilen Olgu

Zafer AKTAŞ, Havva YEŞİLDAĞLI, Aydın YILMAZ, Ayperi ÖZTÜRK

Atatürk Göğüs Hastalıkları ve Göğüs Cerrahisi Eğitim ve Araştırma Hastanesi Girişimsel Pulmonoloji Kliniği, Ankara

PS-161

Astımı Taklit Eden Trakeal Lipom Olgusu

Onur Fevzi ERER, Melike YÜKSEL YAVUZ, Ceyda ANAR, Filiz GÜLDAVAL, İbrahim Onur ALICI, Melih BÜYÜKŞİRİN

İzmir Dr. Suat Seren Göğüs Hastalıkları ve Cerrahisi Eğitim ve Araştırma Hastanesi, Göğüs Hastalıkları, İzmir

PS-162

Plastik Bronşit Olgu Sunumu

Buğra KERGET[1], Erol AFŞİN[2], Alperen AKSAKAL[2], Ömer ARAZ[2], Elif YILMAZEL UÇAR[2], Leyla SAĞLAM[2]

[1]Sağlık Bilimleri Üniversitesi Bölge Eğitim Araştırma Hastanesi, Göğüs Hastalıkları Anabilim Dalı, Erzurum
[2]Atatürk Üniversitesi, Göğüs Hastalıkları Anabilim Dalı, Erzurum

PS-163

İki Ayrı Olguda Ses Protezi Aspirasyonu

Demet TURAN[1], Efsun GONCA CHOUSEİN[1], Esma Nur AKTEPE[1], Elif TANRIVERDİ[1], Binnaz Zeynep YILDIRIM[1], Barış DEMİRKOL[1], Güler ÖZGÜL[2], Mehmet Akif ÖZGÜL[1], Erdoğan ÇETİNKAYA[1]

[1]Yedikule Göğüs Hastalıkları ve Göğüs Cerrahisi Eğitim ve Araştırma Hastanesi, Göğüs Hastalıkları Ana Bilim Dalı, İstanbul
[2]Bağcılar Eğitim Araştırma Hastanesi, Göğüs Hastalıkları

PS-164

Rigid Bronkoskopi İle Tedavi Edilen Endobronşiyal Hamartom

Efsun Gonca UĞUR CHOUSEİN, Esma Nur AKTEPE, Demet TURAN, Binnaz Zeynep YILDIRIM, Elif TANRIVERDİ, Sibel TANER, Barış DEMİRKOL, Mehmet Akif ÖZGÜL, Erdoğan ÇETİNKAYA

Yedikule Göğüs Hastalıkları ve Göğüs Cerrahisi Eğitim ve Araştırma Hastanesi, Göğüs Hastalıkları Ana Bilim Dalı, İstanbul

PS-165

Endobronşiyal Tedavi Yöntemleri İle Tedavi Edilen Endobronşiyal Hamartom Olgusu

Ekrem Cengiz SEYHAN[1], Cengiz EROL[2], Elif ÇALIŞ[3], Mustafa DÜGER[1], Zeynep KANSU[1], İrem ÖZEVER[3], Engin AYNACI[1], Gökhan KARABULUT[1]

[1]Medipol Üniversitesi Tıp Fakültesi Göğüs Hastalıkları Anabilim Dalı
[2]Medipol Üniversitesi Tıp Fakültesi Radyoloji Anabilim Dalı
[3]Medipol Üniversitesi Tıp Fakültesi Patoloji Anabilim Dalı

PS-166

Germ Hücreli Tümör Olgusunun Endobronşiyal Metastazı

Demet TURAN, Mehmet Akif ÖZGÜL, Efsun Gonca UĞUR CHOUSEİN, Gamze KIRKIL, Erdoğan ÇETİNKAYA

Yedikule Göğüs Hastalıkları ve Göğüs Cerrahisi Eğitim Araştırma Hastanesi, Göğüs Hastalıkları

PS-167

Diş Protezim Nerede?

Saadet ERTAŞ[1], Nesrin KIRAL[1], Ekin Ezgi CESUR[2], Coşkun DOĞAN[1], Seda SAĞMEN[1], Recep DEMİRHAN[2], Sevda CÖMERT[1]

[1]Sağlık Bilimleri Üniversitesi Kartal Dr. Lütfi Kırdar Eğitim ve Araştırma Hastanesi, Göğüs Hastalıkları Kliniği, İstanbul
[2]Sağlık Bilimleri Üniversitesi Kartal Dr. Lütfi Kırdar Eğitim ve Araştırma Hastanesi, Göğüs Cerrahisi Kliniği, İstanbul

PS-168

Yetişkin Bir Hastada Astımı Taklit Eden İlaç Folyosu Aspirasyonu Olgusu

Suat KONUK

Abant İzzet Baysal Üniversitesi Tıp Fakültesi, Göğüs Hastalıkları Ana Bilim Dalı, Bolu

PS-169

Entübasyona Bağlı Trakeal Stenoz Olgusu

Bünyamin SERTOĞULLARINDAN[1], Fatoş POLAT[2]

[1]İzmir Katip Çelebi Üniversitesi, Göğüs Hastalıkları Anabilim Dalı, İzmir
[2]İzmir Katip Çelebi Üniversitesi Atatürk eğitim ve araştırma Hastanesi Göğüs Hastalıkları, İzmir

PS-170

Trakeobronkopatia Osteokondroplastika: Bir Olgu Nedeniyle

Habibe HEZER[1], Mükremin ER[1], Ayşegül KARALEZLİ[2]

[1]Ankara Atatürk Eğitim ve Araştırma Hastanesi, Göğüs Hastalıkları, Ankara
[2]Yıldırım Beyazıt Üniversitesi Tıp Fakültesi, Göğüs Hastalıkları Ana Bilim Dalı, Ankara

PS-171

Hemoptizi ile Başvuran Trakeal İnvazyonu Olan bir Tiroid Karsinomu Olgusu

Serdanur ÇEVRİMLİ[1], Ayşegül KARALEZLİ[1], Hülya ÇELENK ERGÜDEN[2]

[1]Yıldırım Beyazıt Üniversitesi Tıp Fakültesi, Göğüs Hastalıkları Anabilim Dalı
[2]Ankara Atatürk Eğitim ve Araştırma Hastanesi, Göğüs Hastalıkları Kliniği

PS-172

Endoskopik Akciğer Hacim Küçültme İşlemi Uygulanmış Bir Amfizem Olgusu

Engin AYNACI, Ekrem Cengiz SEYHAN

Medipol Üniversitesi, Göğüs Hastalıkları Ana Bilim Dalı, İstanbul

PS-173

Endotrakeal Entübasyon Sonrası Diş Protez Aspirasyonu

Ali ÇETİNKAYA[1], Demet TURAN[1], Cengiz POLAT[2], Mehmet Atilla UYSAL[1], Mehmet Akif ÖZGÜL[1]

[1]SBÜ, Yedikule Göğüs Hastalıkları ve Göğüs Cerrahisi Eğitim ve Araştırma Hastanesi, Göğüs Hastalıkları, İstanbul
[2]SBÜ, Okmeydanı Eğitim ve Araştırma Hastanesi, Aneztezi ve Reanimasyon, İstanbul

PS-174

Üzüm Çekirdeği Aspirasyonu Olgusu

Şule ESEN KARAMİŞE[1], Ersin GÜNAY[1], Gürhan ÖZ[2]

[1]Afyon Kocatepe Üniversitesi, Göğüs Hastalıkları Ana Bilim Dalı, Afyon
[2]Afyon Kocatepe Üniversitesi, Göğüs Cerrahisi Ana Bilim Dalı, Afyon

PS-175

Fleksibl Bronkoskopi İle Tanı Konulan Hidatik Kist Olgusu

Nusret YILMAZ[1], Yener AYDIN[2], Ali Bilal ULAŞ[2], Atilla EROĞLU[2]

[1]Özel Buhara Hastanesi, Göğüs Hastalıkları Kliniği, Erzurum
[2]Atatürk Üniversitesi Tıp Fakültesi, Göğüs Cerrahisi Anabilim Dalı, Erzurum

PS-176

Gebelikte Yabancı Cisim Aspirasyonu: Başarıyla Çıkarılan Leblebi Tanesi

Barış Mustafa POYRAZ[1], Ayşegül ALKILIÇ[2], Murat ÖZKAN[3], Servet Seçkin TUNÇ KASAP[3], Numan NUMANOĞLU[1]

[1]TOBB ETÜ Tıp Fakültesi Göğüs Hastalıkları Ana Bilim Dalı
[2]TOBB ETÜ Hastanesi Kadın Hastalıkları ve Doğum Bölümü
[3]Ankara Üniversitesi Tıp Fakültesi Göğüs Cerrahisi Ana Bilim Dalı

16.03.2018, Cuma

Salon 1	Oturum 16	08:30-10:00
Panel: Nöromusküler Hastalıklar ve Solunum Yetmezliği		
Bilim Kurulu: Yoğun Bakım		
Oturum Başkanları: Cenk Kıraklı, Turgut Teke		
08.30-08.50	Nöromüsküler Hastalıklarda Solunum Problemlerinde Hangi Testleri Kullanıyorum?	Sevgi Saryal
08.50-09.10	Nöromüsküler Hastalıklarda Solunum Yetmezliğinde Destek Tedavileri Nasıl? Ne Zaman?	Gökay Güngör
09.10-09.30	Nöromüsküler Hastalıklarda Pulmoner Rehabilitasyon Rehberi	İlknur Naz Gürşan
09.30-09.50	Nöromüsküler Hastalıklarda Uyku Problemleri ve Öneriler	Gökhan Mutlu
09.50-10.00	Tartışma	

Salon 2	Oturum 17	08:30-10:00
Panel: Sarkoidoz Tanı ve Tedavisinde Gelişmeler		
Bilim Kurulu: İnterstisyel Akciğer Hastalıkları		
Oturum Başkanları: Gökhan Çelik, Gamze Kırkıl		
08.30-08.55	Yeni Biyobelirteçler	Levent Tabak
08.55-09.20	Sarkoidoz, Tüberküloz ve NTM: Radyolojik Mesajlar	Çetin Atasoy
09.20-09.45	Güncel Tedaviler ve Yeni İlaçlar	Özlem Özdemir Kumbasar
09.45-10.00	Tartışma	

Salon 3	Oturum 18	08:30-10:00
Olgu Konseyi: Evre 3 Küçük Hücre Dışı Akciğer Kanserlerinde Güncel Tedavi Yaklaşımı (KEYPAD)		
Bilim Kurulu: Akciğer ve Plevra Maligniteleri		
Oturum Başkanları: Ahmet Kizir - Sadettin Çıkrıkçıoğlu		
Olgu Sunumları: Arzu Ergen, Kemal Karapınar		
Tartışmacılar: Banu Atalar, Canan Akman, Mustafa Özcan, Cüneyt Türkmen, Erdal Okur, Mehmet Akif Özgül, Serkan Keskin, Ali Veral		

Çay-Kahve Arası 10.00-10.30

Salon 2	Oturum 19	10.30-11.40
Uydu Sempozyumu Boehringer Ingelheim		
İPF'nin Seyrinde Tedaviden Ne Bekliyoruz? Konuşmacılar: Erdoğan Çetinkaya, Ahmet Ursavaş		

Salon 3	Oturum 20	10.30-11.40
Panel: Akciğer Kanserlerinde İmmünoterapi		
Bilim Kurulu: Akciğer ve Plevra Maligniteleri		
Oturum Başkanları: Ethem Nezih Oral, Nuri Karadurmuş		
10.30-11.10	İmmünoterapide Güncel Yaklaşımlar	Rex Yung
11.10-11.30	İmmünoterapi ve Radyoterapi Etkileşimi	Hale Başak Çağlar
11.30-11.40	Tartışma	

Simultane tercüme yapılacaktır.

Çay-Kahve Arası **11.40-12.00**

Salon 1	Oturum 21	12.00-13.00
Konferans: Yaşamı Tehdit Eden Pulmoner Enfeksiyonlarda Biyobelirteçler Klinisyene Ne Kadar Yardımcı Olur?		
Bilim Kurulu: Akciğer Enfeksiyonları ve Tüberküloz		
Oturum Başkanları: Dursun Alizoroğlu, Tarkan Özdemir		
12.00-12.45	Yaşamı Tehdit Eden Pulmoner Enfeksiyonlarda Biyobelirteçler	Gökhan Metan
12.45-13.00	Tartışma	

Salon 2	Oturum 22	12.00-13.00
Konferans: Kronik Öksürük Tanı ve Tedavi		
Bilim Kurulu: Astım ve Allerji - İmmünoloji		
Oturum Başkanları: Figen Deveci, İnsu Yılmaz		
12.00-12.45	Kronik Öksürükte Tanı ve Tedavi	Alyn H. Morice
12.45-13.00	Tartışma	

Simultane tercüme yapılacaktır.

Salon 3	Oturum 23	12.00-13.00
Konferans: Trakea ve Özefagus Transplantasyon Çalışmaları		
Bilim Kurulu: Akciğer ve Plevra Maligniteleri		
Oturum Başkanları: Hakan Kutlay, Cengiz Gebitekin		
12.00-12.45	Trakea ve Özefagus Transplantasyon Çalışmaları	Paolo Macchiarini
12.45-13.00	Tartışma	

Simultane tercüme yapılacaktır.

Salon 4	Oturum 24	12.00-13.00
Konferans: Ağır Solunum Yetmezliğinde ECMO		
Bilim Kurulu: Yoğun Bakım		
Oturum Başkanları: Aydın Çiledağ, Filiz Koşar		
12.00-12.45	Ağır Solunum Yetmezliğinde ECMO	Mustafa Kemal Bayar
12.45-13.00	Tartışma	

Öğle Yemeği 13.00-14.30

Sözlü Sunu Bildiri Oturumları 13.20-14.20

Salon 1
Sözel Bildiri Oturumu 11
Çalışma Grubu: Pulmoner Vasküler Hastalıklar
Oturum Başkanları: Ercan Kurtipek, Nuri Tutar

SS-061

Pulmoner Emboli Gelişen Geriatrik Olguların Klinik Özellikleri; Hastanede Yatarken Gelişen Kanama ve Mortalite Oranları

Serhat EROL[1], Aslıhan GÜRÜN KAYA[2], Fatma ÇİFTÇİ[1], Aydın ÇİLEDAĞ[1], Akın KAYA[1], Özlem ÖZDEMİR KUMBASAR[1]

[1]Ankara Üniversitesi Tıp Fakültesi, Göğüs Hastalıkları Anabilm Dalı, Ankara
[2]Ankara Atatürk Göğüs Hastalıkları Ve Göğüs Cerrahisi Eğitim Araştırma Hastanesi, Ankara

SS-062

Akut Pulmoner Tromboembolide Platelet/Lenfosit Oranı ile Pulmoner Emboli Şiddeti Arasındaki İlişki

Figen DEVECİ[1], Selda TELO[2]

[1]Fırat Üniversitesi, Göğüs Hastalıkları Ana Bilim Dalı, Elazığ
[2]Fırat Üniversitesi, Biyokimya Ana Bilim Dalı, Elazığ

SS-063

Pulmoner Tromboemboli Tanısı İle Yatırılan Hastalarda Sağ Kalımı Etkileyen Faktörlerin Belirlenmesi

Sebih ALP[1], Songül ÖZYURT[1], Bilge Yılmaz KARA[1], Dilek KARADOĞAN[1], Halit ÇINARKA[2], Melek MEMOĞLU[1], Ünal ŞAHİN[1]

[1]Recep Tayyip Erdoğan Üniversitesi Tıp Fakültesi, Göğüs Hastalıkları Ana Bilim Dalı, Rize
[2]Sağlık Bilimleri Üniversitesi Tıp fakültesi Göğüs Hastalıkları, İstanbul

SS-064

Tekrarlayan Pulmoner Emboli Vakalarında Tesbit Edilen MTHFR Gen Mutasyonu (8 Hasta Dolayısıyla)

Fatma Emre TURAN TAŞOLAR

Derince Eğitim Araştırma Hastanesi, Göğüs Hastalıkları Kliniği, Kocaeli

SS-065

Vücut Kitle İndeksinden Bağımsız Olarak Akut Pulmoner Tromboembolisi Olan ve Olmayan Hastalarda Serum Visfatin Seviyesinin Karşılaştırılması

Nuri TUTAR[1], Serkan DOĞAN[2], Nur Aleyna YETKİN[1], Ahmet ŞEN[3], İnsu YILMAZ[1], Ali DOĞAN[4], Fatma Sema OYMAK[1], İnci GÜLMEZ[1]

[1]Erciyes Üniversitesi Tıp Fakültesi, Göğüs Hastalıkları Anabilim Dalı
[2]Erciyes Üniversitesi Tıp Fakültesi, Gastroenteroloji Bilim Dalı
[3]Erciyes Üniversitesi Tıp Fakültesi, Tıbbi Biyokimya Anabilim Dalı
[4]Erciyes Üniversitesi Tıp Fakültesi, Kardiyoloji Anabilim Dalı

SS-066

Akut Pulmoner Tromboembolide Kalp Tipi Yağ Asidi Bağlayıcı Proteinin (H-FABP) Klinik Değeri

Tuba ÖĞÜT[1], Ayşegül ŞENTÜRK[2], Murat ALIŞIK[3], Cemile BİÇER[4], Hatice Canan HASANOĞLU[5]

[1]Özel Gözde Kuşadası Hastanesi, Göğüs Hastalıkları Bölümü, Aydın
[2]Ankara Atatürk Göğüs Hastalıkları ve Göğüs Cerrahisi Hastanesi, Göğüs Hastalıkları Bölümü, Ankara
[3]Ankara Atatürk Eğitim ve Araştırma Hastanesi, Biyokimya Bölümü, Ankara
[4]Yıldırım Beyazıt Üniversitesi Tıp Fakültesi, Biyokimya Ana Bilim Dalı, Ankara
[5]Yıldırım Beyazıt Üniversitesi Tıp Fakültesi, Göğüs Hastalıkları Ana Bilim Dalı, Ankara

Salon 2
Sözel Bildiri Oturumu 12
Çalışma Grubu: Solunum Sistemi İnfeksiyonları ve Bronşektazi
Oturum Başkanları: Hülya Günbatar, Özlem Erçen Diken

SS-067

Erişkin Bronşektazide Anemi Sıklığı ile ilişkili Risk Faktörleri

Elif Yelda ÖZGÜN NİKSARLIOĞLU, Mehmet Atilla UYSAL, Güngör ÇAMSARI

Yedikule Göğüs Hastalıkları ve Cerrahisi Eğitim Araştırma Hastanesi, Göğüs Hastalıkları, İstanbul

SS-068

Prokalsitonin Düzeylerinin Toplum Kökenli Pnömoni Olgularında Olumsuz Sonuçların Tahmininde Rolü

Bünyamin SERTOĞULLARI, Esma GEZER

İzmir Katip Çelebi Üniversitesi Göğüs Hastalıkları Ana Bilim Dalı, İzmir

SS-069

Serebral Palsili Hastaların Göğüs Hastalıkları Hastanesine Yatışları Mortal Seyredebilir

Yasemin ÖZDOĞAN, Merve AYIK, Ufuk YILMAZ

Dr. Suat Seren Göğüs Hastalıkları ve Cerrahisi Eğitim Araştırma Hastanesi, Göğüs Hastalıkları Kliniği, İzmir

SS-070

Kliniğimizde Takip Edilen 65 Yaş Üstü Toplumda Gelişen Pnömoni Tanılı Hastalarda CURB-65 Skorunun Enflamatuar Parametrelerle İlişkisinin Değerlendirilmesi

Ayşe SAĞMAK TARTAR

Fırat Üniversitesi, Enfeksiyon Hastalıkları ve Klinik Mikrobiyoloji Ana Bilim Dalı, Elazığ

SS-071

Ülkemizde Pnömokok Aşılaması Halen Neden Çok Düşük Seviyelerde?

Şeyma ÖZDEN, Ömer AYTEN, Ayşe Filiz ARPAÇAĞ KOŞAR

Sultan Abdulhamid Han Eğitim ve Araştırma Hastanesi

SS-072

İlginç Tüberküloz Olguları; Onbir Olgu

Fatih METEROĞLU, Menduh ORUÇ, Burak GÜL, Funda ÖZ BEKTAŞ

Dicle Üniversitesi Tıp Fakültesi, Göğüs Cerrahisi Anabilim Dalı, Diyarbakır

Salon 3
Sözel Bildiri Oturumu 13
Çalışma Grubu: Akciğer Nakli
Oturum Başkanları: Erdal Yekeler, Barış Açıkmeşe

SS-073

Akciğer Transplantasyonunda Pulmoner Komplikasyonların Patolojik Tanısı

Funda DEMİRAĞ[1], Alkın YAZICIOĞLU[2], Sinan TÜRKKAN[2], İbrahim Onur ALICI[3], Erdal YEKELER[2], Nurettin KARAOĞLANOĞLU[4]

[1]SBÜ Atatürk Göğüs Hastalıkları ve Göğüs Cerrahisi SUAM, Tıbbi Patoloji Anabilim Dalı
[2]SBÜ Türkiye Yüksek İhtisas Eğitim ve Araştırma Hastanesi, Göğüs Cerrahisi ve Akciğer Nakli Kliniği
[3]SBÜ Dr. Suat Seren Göğüs Hastalıkları ve Cerrahisi Eğitim ve Araştırma Hastanesi, Göğüs Hastalıkları Kliniği
[4]Yıldırım Beyazıt Üniversitesi Tıp Fakültesi, Göğüs Cerrahisi Anabilim Dalı

SS-074

Akciğer Nakli Olgularında Ciddi Mantar Enfeksiyonları

Sinan TÜRKKAN[1], Mahmut SUBAŞI[1], Mehmet Furkan ŞAHİN[1], Fatmanur ÇELİK BAŞARAN[1], Alkın YAZICIOĞLU[1], Ahmet GÜNGÖR[1], Yasemin TEZER TEKÇE[2], Erdal YEKELER[1]

[1]Türkiye Yüksek İhtisas Eğitim ve Araştırma Hastanesi, Göğüs Cerrahisi ve Akciğer Nakli Kliniği, Ankara
[2]Türkiye Yüksek İhtisas Eğitim ve Araştırma Hastanesi, Enfeksiyon Hastalıkları Kliniği, Ankara

SS-075

Akciğer Nakli Sonrası Vanishing Bronş Sendromu ve Yönetimi

Sinan TÜRKKAN[1], Fatmanur ÇELİK BAŞARAN[1], Mahmut SUBAŞI[1], Alkın YAZICIOĞLU[1], Mehmet Furkan ŞAHİN[1], İbrahim Onur ALICI[2], Hülya ÖZAY[3], Mustafa BİNDAL[3], Sema TURAN[4], Erdal YEKELER[1]

[1]Türkiye Yüksek İhtisas Eğitim ve Araştırma Hastanesi, Göğüs Cerrahisi ve Akciğer Nakli Kliniği, Ankara
[2]Suat Seren Göğüs Hastalıkları ve Göğüs Cerrahisi Eğitim ve Araştırma Hastanesi, İzmir
[3]Türkiye Yüksek İhtisas Eğitim ve Araştırma Hastanesi, Anestezi ve Reanimasyon Kliniği, Ankara
[4]Türkiye Yüksek İhtisas Eğitim ve Araştırma Hastanesi, Yoğun Bakım Kliniği, Ankara

SS-076

Akciğer Nakli Bekleme Listesinde Mortalite

Erdal YEKELER[1], Alkın YAZICIOĞLU[1], Sinan TÜRKKAN[1], Fatmanur BAŞARAN[1], Mahmut SUBAŞI[1], Ahmet GÜNGÖR[1], Hülya ÖZAY[2], Mustafa BİNDAL[2], Sema TURAN[2]

[1]SBÜ, Türkiye Yüksek İhtisas Eğitim ve Araştırma Hastanesi, Göğüs Cerrahisi ve Akciğer Nakli Kliniği Ankara
[2]SBÜ, Türkiye Yüksek İhtisas Eğitim ve Araştırma Hastanesi, Anestezi ve Yoğun Bakım Kliniği Ankara

SS-077

İdiyopatik Pulmoner Fibrozis Tanılı Akciğer Nakli Hastasında Beklenmeyen Sonuç

Sultan Sevkan CANER[1], Mustafa VAYVADA[2], Ahmet Erdal TAŞÇI[2], Ali YEĞİNSU[2], Şermin ÇOBAN KÖKTEN[3]

[1]SBÜ Kartal Koşuyolu Yüksek İhtisas Eğitim ve Araştırma Hastanesi Göğüs Hastalıkları, İstanbul
[2]SBÜ Kartal Koşuyolu Yüksek İhtisas Eğitim ve Araştırma Hastanesi Göğüs Cerrahisi Kliniği, İstanbul
[3]SBÜ Kartal Dr. Lütfi Kırdar Eğitim ve Araştırma Hastanesi Patoloji Kliniği, İstanbul

Salon 4
Sözel Bildiri Oturumu 14
Çalışma Grubu: Endobronşiyal Tanı ve Tedavi
Oturum Başkanları: Aydın Yılmaz, Aydın Çiledağ

SS-078

Trakeal Stenoz Hastalarında Sekiz Yıllık Tecrübemiz

Mehmet Akif ÖZGÜL[1], Şule GÜL[1], Erdoğan ÇETİNKAYA[1], Demet TURAN[1], Gamze KIRKIL[2], Efsun Gonca UĞUR CHOUSEİN[1], Elif TANRIVERDİ[1], Güler ÖZGÜL[3]

[1]Yedikule Göğüs Hastalıkları ve Göğüs Cerrahisi Eğitim Araştırma Hastanesi, Göğüs Hastalıkları
[2]Fırat Üniversitesi Tıp Fakültesi, Göğüs Hastalıkları
[3]Bağcılar Eğitim Araştırma Hastanesi

SS-079

Nontümöral Santral Havayolu Obstrüksiyonlarında Bronkoskopik Kriyoekstraksiyon Uygulamaları

Cengiz ÖZDEMİR, Mehmet Emin SEZGİN

Yedikule Göğüs Hastalıkları Ve Göğüs Cerrahisi Eğitim Ve Araştırma Hastanesi, Göğüs Hastalıkları İstanbul

SS-080

KOAH veya Astım Taklidi Yapan Endobronşiyal Yabancı Cisim Aspirasyonları

Suat KONUK

Abant İzzet Baysal Üniversitesi Tıp Fakültesi, Göğüs Hastalıkları Ana Bilim Dalı, Bolu

SS-081

Kliniğimizin İlk EBUS sonuçları:28 hastanın analizi

Mehmet BAYRAM, Fatmanur OKYALTIRIK, Muhammed Emin AKKOYUNLU

Bezmialem Vakıf Üniversitesi, Göğüs Hastalıkları Anabilim Dalı

SS-082

Yaşlı Hastalarda Endobronşiyal Ultrason Eşliğinde Alınan Transbronşial İğne Aspirasyonunun Tanı Değeri

Nilgün YILMAZ DEMİRCİ, Can ÖZTÜRK

Gazi Üniversitesi Tıp Fakültesi, Göğüs Hastalıkları Ana Bilim Dalı, Ankara

Salon 5
Sözel Bildiri Oturumu 15
Çalışma Grubu: Göğüs Cerrahisi
Oturum Başkanları: Ahmet Üçvet, Tamer Okay

SS-083

Hayatı Tehdit Eden Masif Hemoptizi Nedeniyle Acil Torakotomi Uygulanan Hangi Olgularda Postoperatif Mortalite Ve Morbiditede Artış Olmaktadır?

Yunus AKSOY[1], Necati ÇITAK[3], Çiğdem OBUZ[1], Özgür İŞGÖRÜCÜ[3], Barış AÇIKMEŞE[3], Songül BÜYÜKKALE[2], Muzaffer METİN[1], Adnan SAYAR[2]

[1]SBÜ Yedikule Göğüs Hastalıkları ve Göğüs Cerrahisi Eğitim ve Araştırma Hastanesi, Göğüs Cerrahisi Kliniği, İstanbul
[2]Memorial Sağlık Grubu Memorial Şişli Hastanesi, Göğüs Cerrahisi Kliniği, İstanbul
[3]SBÜ Bakırköy Dr Sadi Konuk Eğitim ve Araştırma Hastanesi, Göğüs Cerrahisi Kliniği, İstanbul

SS-084

Küçük Hücreli Dışı T1 Tümörlerde Sublober Rezeksiyonun Yeri

Demet YALDIZ, Şeyda Örs KAYA, Funda Cansun YAKUT, Kenan Can CEYLAN

Dr. Suat seren Göğüs Hastalıkları ve Cerrahisi EAH, Göğüs Cerrahisi Kliniği, İzmir

SS-085

Neoadjuvan Tedavi Sonrası Pnömonektomi Güvenli mi?

Cengiz GEBİTEKİN[1], Alper TOKER[2], Hüseyin MELEK[1], Berker ÖZKAN[2], Gamze ÇETİNKAYA[1], Erhan ÖZER[1], Eylem YENTÜRK[1], Tolga Evrim SEVİNÇ[1], Ahmet Sami BAYRAM[1]

[1]Uludağ Üniversitesi, Göğüs Cerrahisi Anabilim Dalı, Bursa
[2]İstanbul Üniversitesi, Göğüs Cerrahisi Anabilim Dalı, İstanbul

SS-086

Akciğer Rezeksiyonunda Güncel Yaklaşım: Video-torakoskopik Lobektomi, Tek Merkez Deneyimi, 374 Olgu

Kenan Can CEYLAN, Özgür SAMANCILAR, Şeyda Örs KAYA, Serkan YAZGAN, Ozan USLUER, Özgür ÖZTÜRK, Ahmet ÜÇVET, Soner GÜRSOY

SBÜ İzmir Dr. Suat Seren Göğüs Hastalıkları ve Cerrahisi Eğitim Araştırma Hastanesi SUAM

SS-087

Tek İstasyon Skip N2 Hastalık: Rezeke KHDAK'de İyi Prognoz

Ahmet ÜÇVET, Soner GÜRSOY, Özgür SAMANCILAR, Serkan YAZGAN, Tarık YAĞCI

SBÜ İzmir Dr. Suat Seren Göğüs Hastalıkları ve Göğüs Cerrahisi SUAM, Göğüs Cerrahisi, İzmir

SS-088

Küçük Hücreli Dışı Akciğer Kanseri Nedeniyle Uygulanan Neoadjuvan Protokollerinin Postoperatif Mortalite Ve Sağkalıma Etkisi

Çağrı CEMALLER[1], Hasan AKIN[2], Yaşar SÖNMEZOĞLU[2], Altan CERİTOĞLU[2], Mehmet KILIÇ[2]

[1]Dr. Burhan Nalbantoğlu Devlet Hastanesi, Göğüs Cerrahi Kliniği, Lefkoşa
[2]Yedikule Göğüs Hastalıkları ve Göğüs Cerrahisi Eğitim ve Araştırma Hastanesi, İstanbul

Salon 6
Sözel Bildiri Oturumu 16
Çalışma Grubu: Göğüs Cerrahisi
Oturum Başkanları: Levent Cansever, Yener Yörük

SS-089

Akciğer Kist Hidatiği: 29 Çocuk Olgunun Değerlendirilmesi

Tugay TARTAR[1], Ünal BAKAL[1], Mehmet SARAÇ[1], Ayşe SAĞMAK TARTAR[2]
[1]Fırat Üniversitesi, Çocuk Cerrahisi Ana Bilim Dalı, Elazığ
[2]Fırat Üniversitesi, Enfeksiyon Hastalıkları ve Klinik Mikrobiyoloji Ana Bilim Dalı, Elazığ

SS-090

Akciğer Karsinomu Nedeniyle Opere Edilen Olgularda Preoperatif Sedimantasyon Değerlerinin Sağ Kalım ile İlişkisi

Tevfik İlker AKÇAM, Önder KAVURMACI, Ahmet Kayahan TEKNECİ, Ayşe Gül ERGÖNÜL, Alpaslan ÇAKAN
Ege Üniversitesi Tıp Fakültesi Hastanesi Göğüs Cerrahisi Ana Bilim Dalı

SS-091

VATS Sempatik Klips Uygulanan Hastalarda 1. Yıl Dermatolojik Yaşam Kalite İndeksi Sonuçları

Tayfun KERMENLİ[1], Mahir ÇELİK[2], Güven GÜLEN[2], Mazlum Murat ÖZER[2]
[1]Medicalpark Elazığ Hastanesi, Göğüs Cerrahisi Kliniği, Elazığ
[2]Medicalpark Elazığ Hastanesi, Anesteziyoloji ve Reanimasyon Kliniği, Elazığ

SS-092

Bronkojenik Kistler: Cerrahi Tedavi Endikasyon ve Sonuçları

Kenan Can CEYLAN, Hüseyin MESTAN, Ali Galip YENER, Şeyda Örs KAYA
SBÜ İzmir Dr. Suat Seren Göğüs Hastalıkları ve Cerrahisi Eğitim Araştırma Hastanesi SUAM

SS-093

Göğüs Duvarı Tutulumu Olan Akciğer Kanserlerinde Cerrahi Tedavi

Muharrem ÖZKAYA, Nilay Çavuşoğlu YALÇIN, Kemal KİRAZ, Mehmet BİLGİN
Sağlık Bilimleri Üniversitesi Antalya SUAM

SS-094

Çocuklarda Yabancı Cisim Aspirasyonu Tanısında Geniş Volüm BT'nin Etkinliği

Yener AYDIN[1], Recep SADE[2], Hayri OĞUL[2], Ali Bilal ULAŞ[1], Halil KESKİN[3], Mustafa KARA[3], Atilla EROĞLU[1]
[1]Atatürk Üniversitesi Tıp Fakültesi, Göğüs Cerrahisi Anabilim Dalı, Erzurum
[2]Atatürk Üniversitesi Tıp Fakültesi, Radyoloji Anabilim Dalı, Erzurum
[3]Atatürk Üniversitesi Tıp Fakültesi, Çocuk Hastalıkları Anabilim Dalı, Erzurum

Salon 7
Sözel Bildiri Oturumu 17
Çalışma Grubu: Tütün Kontrolü ve Sağlık Politikaları
Oturum Başkanları: Osman Örsel, Füsun Ülger

SS-095

Sekonder Polisitemi Etyolojisinde Tütün Kullanımının Yeri

Ramazan ÖCAL[1], Nesrin ÖCAL[2]
[1]Sağlık Bilimleri Üniversitesi, Gülhane Eğitim ve Araştırma Hastanesi, Hematoloji Bilim Dalı, Ankara
[2]Sağlık Bilimleri Üniversitesi, Gülhane Eğitim ve Araştırma Hastanesi, Göğüs Hastalıkları Ana Bilim Dalı, Ankara

SS-096

Türkiye Elektronik Sigara Kullanıcı Profili

Gülşen GÖNEY

Gazi Üniversitesi, Eczacılık Fakültesi, Toksikoloji Bölümü, Ankara

SS-097

Geleneksel Sigara Mı, Elektronik Sigara Mı?

Serap DURU

SBÜ Dışkapı Yıldırım Beyazıt Eğitim ve Araştırma Hastanesi Göğüs Hastalıkları Kliniği, Ankara

SS-098

Sigara Bırakma Polikliniğine Başvuran Hastaların Tedaviye Uyumlarını ve Kısa Dönem Bırakma Başarılarını Etkileyen Faktörlerin Değerlendirilmesi

Dilek KARADOĞAN[1], Özgür ÖNAL[2], Deniz SAY ŞAHİN[3], Yalçın KANBAY[4], Sebih ALP[1], Ünal ŞAHİN[1]

[1]Recep Tayyip Erdoğan Üniversitesi, Göğüs Hastalıkları Ana Bilim Dalı
[2]Burdur Toplum Sağlığı Merkezi, Halk Sağlığı
[3]Mehmet Akif Ersoy Üniversitesi, İktisadi ve İdari Bilimler Fakültesi
[4]Artvin Çoruh Üniversitesi, Sağlık Bilimleri Fakültesi, Psikiyatri Hemşireliği Ana Bilim Dalı

SS-099

Koroner By-Pass Sonrası Hastalarda Sıgara Bırakma Oranları: Tek Merkez Çalışması

Mazlum ŞAHİN, Gökay ALTAYLI

Haseki Eğitim Araştırma Hastanesi, Kalp ve Damar Cerrahisi Kliniği

SS-100

İkinci Basamak Devlet Hastanesi Çalışanlarının Sigara Kullanma Alışkanlıkları

Fatih ÜZER

Marmara Üniversitesi Tıp Fakültesi, Göğüs Hastalıkları Ana Bilim Dalı, Yoğun Bakım Bilim Dalı, İstanbul

SS-101

Sağlıkta Şiddetin Hukuki Boyutları ve Beyaz Kod Davaları

Ezgi Kızılkaya DOĞRU[1], Mustafa Vedat DOĞRU[2]

[1]İstanbul Bölge İdare Mahkemesi, 12.İdare Mahkemesi
[2]Yedikule Göğüs Hastalıkları ve Göğüs Cerrahisi Eğitim ve Araştırma Hastanesi

Salon 8
Sözel Bildiri Oturumu 18
Çalışma Grubu: Uykuda Solunum Bozuklukları
Oturum Başkanları: Gökhan Kırbaş, Bünyamin Sertoğullarından

SS-102

Ağır Obstrüktif Uyku Apnesi Olan Hastalarda Sürekli Pozitif Hava Yolu Basıncı Tedavisininin Endotel Disfonksiyonu Üzerine Etkisi

Sabri SEYİS

İstinye Üniversitesi Liv Hastanesi, Kardiyoloji Bölümü, İstanbul

SS-103

REM Apnelerde Limbik Sistem MR Diffüzyon İncelemesi

Emin Muhammed AKKOYUNLU[1], Mehmet BAYRAM[1], Alpay ALKAN[2]

[1]Bezmialem Vakıf Üniversitesi Hastanesi, Göğüs Hastalıkları AD., İstanbul
[2]Bezmialem Vakıf Üniversitesi Hastanesi, Radyoloji AD., İstanbul

SS-104

Obstrüktif Uyku Apne Sendromlu Hastalarda IMA Düzeyleri

Mustafa DÜGER[1], Ekrem Cengiz SEYHAN[1], Mustafa BOLATKALE[2], Gözde ÜLFER[3], Zeynep KANSU[1], Engin AYNACI[1], Türkan YİĞİTBAŞI[3], Gökhan KARABULUT[1]

[1]Medipol Üniversitesi Tıp Fakültesi, Göğüs Hastalıkları AD.
[2]Medipol Üniversitesi Tıp Fakültesi, Acil Hastalıkla AD.
[3]Medipol Üniversitesi Tıp Fakültesi, Biyokimya AD.

SS-105

Pulmoner Tromboemboli Tanısı Alan Hastalarda Obstruktif Uyku Apne Sendromu Sıklığının Araştırılması

Mustafa CANBAZ, Zeynep Zeren UÇAR, Işıl KARASU, Dursun ALİZOROĞLU, Ahmet Emin ERBAYCU

SBÜ SUAM, İzmir Dr. Suat Seren Göğüs Hastalıkları ve Cerrahisi Eğitim ve Araştırma Hastanesi, Göğüs Hastalıkları Kliniği

SS-106

OSAS'da PAP Tedavisinin Enerji Metabolizması Üzerine Etkileri

Ayşegül ALTINTOP GEÇKİL[1], Özkan YETKİN[2]

[1]Malatya Eğitim ve Araştırma Hastanesi, Göğüs Hastalıkları, Malatya
[2]İnönü Üniversitesi Turgut Özal Tıp Merkezi, Göğüs Hastalıkları Ana Bilim Dalı, Malatya

Salon 9
Sözel Bildiri Oturumu 19
Çalışma Grubu: Akciğer ve Plevra Maligniteleri
Oturum Başkanları: Ufuk Yılmaz, Aslı Gül Akgül Temel

SS-107

Diabet, Rezeke Edilen Akciğer Kanserli Hastalarda Olumsuz bir Prognostik Faktördür

İrem YAŞAR, Mualla ÖZCAN, Mehmet Baran SÖZEN, Volkan KARA, Kamil KAYNAK, Akif TURNA

İstanbul Üniversitesi Cerrahpaşa Tıp Fakültesi, Göğüs Cerrahisi Anabilim Dalı

SS-108

Erken Evre Akciğer Kanserli Hastalarda Frontal Korteks FDG Tutulumu Düzeylerinin Depresyon-Anksiyete Durumu ile İlişkisi

Ertan ŞAHİN[1], Gülçin ELBOĞA[2]

[1]Gaziantep Üniversitesi, Tıp Fakültesi, Nükleer Tıp Ana Bilim Dalı, Gaziantep
[2]Gaziantep Üniversitesi, Tıp Fakültesi, Psikiyatri Ana Bilim Dalı, Gaziantep

SS-109

Küçük Hücreli Akciğer Kanserinde Prognostik Faktörler Ve Proflaktik Kranyal Radyoterapinin Önemi

Şule KARABULUT GÜL, Hüseyin TEPETAM

Kartal Dr. Lütfi Kırdar Kartal Eğitim ve Araştırma Hastanesi

SS-110

Algoloji Kliniğine Ağrı Tedavisi İçin Başvuran Akciğer Kanserli Hastaların Retrospektif Olarak Değerlendirilmesi

Sibel ÖZCAN

Fırat Üniversitesi, Anesteziyoloji ve Reanimasyon AD., Algoloji BD., Elazığ

SS-111

2020 Yılında Kadınlarda Akciğer Kanseri Daha Fazla mı Öldürecek?

Cengiz ÖZDEMİR[1], Lütfiye ERKAN[1], Sedat ALTIN[1], Ethem ÜNVER[2], Handan ALTIN[1]

[1]Sağlık Bilimleri Üniversitesi SB Yedikule Göğüs Hastalıkları ve Cerrahisi Eğitim ve Araştırma Hastanesi
[2]Erzincan Üniversitesi Mengücek Gazi Eğitim ve Araştırma Hastanesi

SS-112

Plevral Soliter Fibröz Tümör: Cerrahi Tedavi ve Sonuçları

Kenan Can CEYLAN[1], Özgür ÖZTÜRK[1], Zekiye AYDOĞDU[2], Şeyda ÖRS KAYA[1]

[1]SBÜ Dr. Suat Seren Göğüs Hastalıkları ve Cerrahisi EAH, Göğüs Cerrahisi Kliniği, İzmir
[2]SBÜ Dr. Suat Seren Göğüs Hastalıkları ve Cerrahisi EAH, Patoloji, İzmir

Salon 10
Sözel Bildiri Oturumu 20
Çalışma Grubu: Çevresel ve Mesleki Akciğer Hastalıkları
Oturum Başkanları: Mevlüt Karataş, Mehmet Bayram

SS-113

EBUS-TBİA ile Tanı Konulan Silikosiz Vakaları

Mevlüt KARATAŞ

Atatürk Göğüs Hastalıkları ve Göğüs Cerrahisi Eğitim ve Araştırma Hastanesi, Ankara

SS-114

Ankara Meslek Hastalıkları Hastanesine Başvuran İşçilerde Pnömokonyoz Sıklığı

Dilek ERGÜN[1], Recai ERGÜN[2]

[1]Ankara Mesleki ve Çevresel Hastalıklar Hastanesi Göğüs Hastalıkları
[2]Sağlık Bilimleri Üniversitesi Dışkapı Yıldırım Beyazıt Eğitim ve Araştırma Hastanesi, Göğüs Hastalıkları Kliniği

SS-115

Olgu Serisi; Kot Kumlamanın Ardından Yeni Tehdit, Kot Ağartma ve İşçi Sağlığına Etkisi

Nur Şafak ALICI, Ayşe COŞKUN BEYAN, Arif Hikmet ÇIMRIN

Dokuz Eylül Üniversitesi, Göğüs Hastalıkları Anabilim Dalı, Meslek Hastalıkları Bilim Dalı, İzmir

SS-116

İş ve Meslek Hastalıkları Uzmanlık Eğitimi Hakkında Değerlendirme

Arif ÇIMRIN[1], Yücel DEMİRAL[1], Cebrail ŞİMŞEK[2], Ali Naci YIDIZ[3], Meral TÜRK[4], Nuray ÖZGÜLNAR[5], Ayşe COŞKUN BEYAN[1], Erdem ALAGÜNEY[6], Özlem KAR KURT[3]

[1]Dokuz Eylül Üniversitesi, İş ve Meslek Hastalıkları Bilim Dalı, İzmir
[2]Atatürk Göğüs Hastalıkları ve Göğüs Cerrahisi Hastanesi, İş ve Meslek Hastalıkları Bilim Dalı, Ankara
[3]Hacettepe Üniversitesi, İş ve Meslek Hastalıkları Bilim Dalı, Ankara
[4]Ege Üniversitesi, İş ve Meslek Hastalıkları Bilim Dalı, İzmir
[5]İstanbul Ünivesitesi, İş ve Meslek Hastalıkları Bilim Dalı, İstanbul
[6]Yunus Emre Devlet Hastanesi, İş ve Meslek Hastalıkları Polikliniği, Eskişehir

SS-117

Dokuz Eylül Üniversitesi Hastanesi Meslek Hastalığı Polikliniğinde Pnömokonyoz Tanısı Alan Olgularda Solunumsal Maluliyet Oranı Değerlendirmesi

Ayşe COŞKUN BEYAN, Nur Şafak ALICI, Esra AYDIN ÖZGÜR, Yücel DEMİRAL, Arif ÇIMRIN, Ceyda ŞAHAN, Hande BAHADIR

Dokuz Eylül Üniversitesi, İş ve Meslek Hastalıkları Bilim Dalı, İzmir

SS-118

Çevresel Asbestin Saptandığı Anadolu›da yeni bir İl; Kastamonu

Mehmet BAYRAM[1], Ahmet Alpaslan BAYRAM[2], Abdullah KANSU[1], Fatmanur OKYALTIRIK[1], Muhammed Emin AKKOYUNLU[1], Didem ÖZKAN[1], Esat HAYAT[1]

[1]Bezmialem Vakıf Üniversitesi Göğüs Hastalıkları Anabilim Dalı
[2]Türkiye Dağcılık Federasyonu- Ferdi Sporcu

Salon 2	Oturum 25	14:30-15:30
Uydu Sempozyumu		
İPF'yi Tanı-Yorum Oturum Başkanı: Abdurrahman Şenyiğit Konuşmacı: Gamze Kırkıl, İsmail Hanta		

Salon 3	Oturum 26	14.30-15.30
Olgu Konseyi: Nöroendokrin Tümörler Patolojik Sınıflama (KEYPAD)		
Bilim Kurulu: Akciğer ve Plevra Malignileri		
Oturum Başkanları: Türkkan Evrensel, Müge Akmansu		
Patolojik Sınıflama: Serpil Dizbay Sak		
Olgu Sunumları: Hakan Kıral, Murat Sarı		
Tartışmacılar: Serpil Dizbay Sak, Özkan Saydam, Mustafa Özcan, Okan Falay, Özlem Er, Zafer Koçak, Sibel Arınç		

Çay-Kahve Arası **15.30-16.00**

Salon 1	Oturum 27	16.00-17.30
Klinik Olgu Sunumları (KEYPAD)		
Bilim Kurulu: İnterstisyel Akciğer Hastalıkları		
Oturum Başkanları: Ceyda Anar, Talat Kılıç		
16.00-16.20	Hemoptizi ve Bilateral İnfiltrasyonlar ile Gelen Olgu	Şule Akçay
16.20-16.40	Nefes Darlığı ve Periferik Eozinofili ile Gelen Olgu	Binnaz Zeynep Yıldırım
16.40-17.00	Akciğer Grafisinde Kistik Değişiklikler Saptanan Olgu	Demet Turan
17.00-17.20	BAL'da Lenfositoz Saptanan Olgu	Aygül Güzel
17.20-17.30	Tartışma	

Salon 2	Oturum 28	16.00-17.30
Panel: Pulmoner Rehabilitasyon ve Solunum Fizyoterapisinde Son Gelişmeler: PR Programları ve Önemli Sonlanım Noktaları		
Bilim Kurulu: Pulmoner Rehabilitasyon ve Palyatif Bakım		
Oturum Başkanları: Abdullah Kansu, İpek Candemir		
16.00-16.20	PR Öncesi Egzersiz Kapasitesinin Değerlendirilmesinde Önemli Sonlanım Noktaları	Aslı Görek Dilektaşlı
16.20-16.40	Fizik Aktivite ve Günlük Yaşam Aktivitelerinin Önemi ve Değerlendirilmesi	Elif Yıldırım
16.40-17.00	Kronik Solunum Hastalıklarında Kas Fonksiyonları Nasıl Etkilenir? Kas Gücü ve Fonksiyonlarının Değerlendirilmesi	Didem Karadibak
17.00-17.20	Her Zaman Hastane Gerekli mi? Evde Kronik Solunum Hastasına Bütüncül Yaklaşım	İpek Candemir
17.20-17.30	Tartışma	

Salon 3	Oturum 29	16.00-17.30
Panel: Superior Sulkus Tümörlerinde Tedavi		
Bilim Kurulu: Akciğer ve Plevra Maligniteleri		
Oturum Başkanları: Cengiz Gebitekin, Esra Kaytan Sağlam		
16.00-16.20	Radyasyon Onkolojisi	Nergiz Dağoğlu
16.20-16.40	Medikal Onkoloji	Leyla Özer
16.40-17.20	Cerrahi	Paolo Macchiarini
17.20-17.30	Tartışma	

Simultane tercüme yapılacaktır.

Poster Bildiri Oturumları **17.40-19.00**

Poster Bildiri Oturumu 11

Çalışma Grubu: Göğüs Cerrahisi
Oturum Başkanları: Volkan Erdoğu, Alpaslan Çakan

PS-177

Akciğer Nakli Olgusunda Non-Tüberküloz Mikobakteri (NTM) Enfeksiyonu ve Yönetimi

Sinan TÜRKKAN[1], Fatmanur ÇELİK BAŞARAN[1], Mahmut SUBAŞI[1], Alkın YAZICIOĞLU[1], Mehmet Furkan ŞAHİN[1], Şeref ÖZKARA[2], Erdal YEKELER[1]

[1]Türkiye Yüksek İhtisas Eğitim ve Araştırma Hastanesi, Göğüs Cerrahisi ve Akciğer Nakli Kliniği, Ankara
[2]Atatürk Göğüs Hastalıkları ve Göğüs Cerrahisi Eğitim ve Araştırma Hastanesi,Göğüs Hastalıkları ve Tüberküloz Kliniği, Ankara

PS-178

Akciğer Nakli Yapılan İdyopatik Pulmoner Fibrozis Olgusu

Sultan Sevkan CANER[1], Mustafa VAYVADA[2], Ahmet Erdal TAŞÇI[2], Ali YEĞİNSU[2]

[1]S.B.Ü Kartal Koşuyolu Yüksek İhtisas Eğitim ve Araştırma Hastanesi Göğüs Hastalıkları, İstanbul
[2]S.B.Ü Kartal Koşuyolu Yüksek İhtisas Eğitim ve Araştırma Hastanesi Göğüs Cerrahisi Kliniği, İstanbul

PS-179

Videotorakoskopik Sempatikotomi Sonrası Mavi Renk Değişikliği: Olgu Sunumu

Yusuf KAHYA[1], Bülent Mustafa YENİGÜN[1], Süleyman Gökalp GÜNEŞ[1], Çiğdem YILDIRIM GÜÇLÜ[2], Ayten KAYI CANGR[1]

[1]Ankara Üniversitesi, Göğüs Cerrahisi AnaBilim Dalı, Ankara
[2]Ankara Üniversitesi, Anesteziyoloji ve Reanimasyon Anabilim Dalı, Ankara

PS-180

Travmatik Akciğer Hasarı Tedavisinde Akciğer Ödemi-Kalp Yetmezliği Tedavi Protokolü-3 Hasta

Ertay BORAN[1], Mertay BORAN[2]

[1]Düzce Üniversitesi Tıp Fakültesi Anesteziyoloji ve Reanimasyon Ana Bilim Dalı
[2]Düzce Üniversitesi Tıp Fakültesi Göğüs Cerrahisi Ana Bilim Dalı

PS-181

Otolog Fibula Grefti Ve Metal Plak Kombinasyonu İle Sternal Rezeksiyon Sonrası Anterior Toraks Duvarı Rekonstrüksiyon Tekniği

Serdar ÖZKAN

Medova Hastanesi, Göğüs Cerrahisi, Konya

PS-182

Nüks Eden Bronkojenik Kist Olgusuna Cerrahi Yaklaşım

Yunus AKSOY, Altan CERİTOĞLU, Korhan ZAKİROĞLU, Yaşar SÖNMEZOĞLU, Özkan SAYDAM, Hasan AKIN, Muzaffer METİN

Yedikule Göğüs Hastalıkları ve Göğüs Cerrahisi E.A.H

PS-183

Enfekte Bül: Olgu Sunumu

Siyami AYDIN, Akın Eraslan BALCI, Muharrem ÇAKMAK

Fırat Üniversitesi Tıp Fakültesi, Göğüs Cerrahisi Anabilim Dalı, Elazığ

PS-184

Travmatik Özefagus Rüptürü, Mediastinit ve Yönetimi; Olgu Sunumu

Esra YAMANSAVCİ ŞİRZAİ, Bihter SAYAN, İlhan OCAKCIOĞLU, Nezih Onur ERMERAK, Tunç LAÇİN, Mustafa YÜKSEL

Marmara Üniversitesi, Pendik Eğitim Araştırma Hastanesi, Göğüs Cerrahisi Ana Bilim Dalı, İstanbul

PS-185

Kardiyopulmoner Resüsitasyon Esnasında Saptanan Pnömotoraks, Sebep Mi? Sonuç Mu?

Muhammet SAYAN[1], Hüseyin ARPAG[2]

[1]Kahramanmaraş Sütçü İmam Üniversitesi, Tıp Fakültesi, Göğüs Cerrahisi Ana Bilim Dalı, Kahramanmaraş
[2]Kahramanmaraş Sütçü İmam Üniversitesi, Tıp Fakültesi, Göğüs Hastalıkları Ana Bilim Dalı, Kahramanmaraş

PS-186

Laparotomi ile Akciğer Hidatik Kist Tedavisi

Yener AYDIN[1], İlker İNCE[2], Atila TÜRKYILMAZ[3], Atilla EROĞLU[1]

[1]Atatürk Üniversitesi Tıp Fakültesi, Göğüs Cerrahisi Anabilim Dalı, Erzurum
[2]Atatürk Üniversitesi Tıp Fakültesi, Anesteziyoloji ve Reanimasyon Anabilim Dalı, Erzurum
[3]Karadeniz Teknik Üniversitesi Tıp Fakültesi, Göğüs Cerrahisi Anabilim Dalı, Trabzon

PS-187

Primer İntratorasik Paravertebral Malignant Melanoma

Cumhur Murat TULAY[1], Sadık YALDIZ[1], Ayça TAN[2], Yavuz HAVLUCU[3]

[1]Manisa Celal Bayar Üniversitesi Tıp Fakültesi Göğüs Cerrahi Anabilim Dalı
[2]Manisa Celal Bayar Üniversitesi Tıp Fakültesi Patoloji Anabilim Dalı
[3]Manisa Celal Bayar Üniversitesi Tıp Fakültesi Göğüs Hastalıkları Anabilim Dalı

PS-188

Paraaortik Mediastinal Bronkojenik Kistin Eşlik Ettiği, Semptomatik, Konjenital Sol Ana Bronş Divertükülü

Hıdır ESME, Atilla CAN

Sağlık Bilimleri Üniversitesi Konya Sağlık Uygulama ve Araştırma Hastanesi

PS-189

Erişkin Yaşta Tespit Edilen Akciğerin Konjenital Bir Anomalisi: Olgu Sunumu

Mehmet Furkan ŞAHİN, Mahmut SUBAŞI, Ahmet GÜNGÖR, Alkın YAZICIOĞLU, Erdal YEKELER

Ankara Yüksek İhtisas Eğitim ve Araştırma Hastanesi, Göğüs Cerrahisi ve Akciğer Nakli Kliniği, Ankara

PS-190

Kemoradyoterapi İle Uzun Süreli Sağkalan Ve Cerrahi Olarak Tedavi Edilmiş Bir Senkron Yaygın Evre Khak Ve Evre Iv Khdak Olgusu

Çiğdem OBUZ[1], Güven OLGAÇ[1], Oğuz GİRGİN[1], Mustafa Vedat DOĞRU[1], Ferdi AKSARAY[2], Seyyid İbrahim DİNÇER[1]

[1]SBÜ, Yedikule Göğüs Hastalıkları ve Göğüs Cerrahisi SUAM, 2. Göğüs Cerrahisi Kliniği
[2]SBÜ, Okmeydanı SUAM, Radyasyon Onkolojisi

PS-191

Göğüs Duvarı Dev Fibrolipom

Şamil GÜNAY

Harran Üniversitesi, Göğüs Cerrahisi Ana Bilim Dalı, Şanlıurfa

PS-192

Diyafragmanın Malign Soliter Fibröz Tümörü: Olgu Sunumu

Akın Eraslan BALCI, Siyami AYDIN, Muharrem ÇAKMAK

Fırat Üniversitesi Tıp Fakültesi, Göğüs Cerrahisi Anabilim Dalı, Elazığ

PS-193

Posterior Mediastinal Schwannomalarda Cerrahi Tedavi

Erkan AKAR[1], Miktat Arif HABERAL[1], Özlem Şengören DİKİŞ[2]

[1]Sağlık Bilimleri Üniversitesi Bursa Yüksek İhtisas Eğitim ve Araştırma Hastanesi, Göğüs Cerrahisi Kliniği, Bursa
[2]Sağlık Bilimleri Üniversitesi Bursa Yüksek İhtisas Eğitim ve Araştırma Hastanesi, Göğüs Hastalıkları Kliniği, Bursa

PS-194

Sol Pnömonektomili Bir Hastada Eşzamanlı Mitral Kapak Replasmanı Ve Ravitch Prosedürü

İlyas KAYACIOĞLU[1], Ahmet Can TOPÇU[1], Yasin ÖZDEN[1], Kamile ÖZEREN[1], Safa ÖZÇELİK[1], Ahmet BOLUKÇU[1], Yavuz ŞENSÖZ[1], Mehmet YILDIRIM[2]

[1]Dr. Siyami Ersek Göğüs Kalp ve Damar Cerrahisi Eğitim ve Araştırma Hastanesi, Kalp ve Damar Cerrahisi Kliniği
[2]Dr. Siyami Ersek Göğüs Kalp ve Damar Cerrahisi Eğitim ve Araştırma Hastanesi, Göğüs Cerrahisi Kliniği

PS-195

Akciğer Kanserini Taklit Eden Castleman Hastalığı

Hakan KESKİN, Makbule ERGİN, Sermin TAYFUN, Abdullah ERDOĞAN

Akdeniz Üniversitesi, Göğüs Cerrahisi Ana Bilim Dalı, Antalya

PS-196

Timomayı Taklit Eden Timus Kaynaklı Hodgkin Lenfoma Olgusu

Ferdane Melike DURAN, Hıdır ESME, Yaşar ÜNLÜ

Sağlık Bilimleri Üniversitesi Konya Sağlık Uygulama ve Araştırma Hastanesi

PS-197

Nadir Bir Olgu: Azigos Veni ile Devam Eden Kesintili Vena Cava İnferior Anomalisi

Neslihan ÖZÇELİK[1], Bilge YILMAZ KARA[2], Songül ÖZYURT[2], Oğuzhan ÖZDEMİR[3], Ünal ŞAHİN[2]

[1]Kaçkar Devlet Hastanesi, Göğüs Hastalıkları, Rize
[2]Recep Tayyip Erdoğan Üniversitesi, Göğüs Hastalıkları Ana Bilim Dalı, Rize
[3]Recep Tayyip Erdoğan Üniversitesi, Radyoloji Ana Bilim Dalı, Rize

Poster Bildiri Oturumu 12
Çalışma Grubu: Göğüs Cerrahisi
Oturum Başkanları: Volkan Baysungur, Uğur Temel

PS-198

Nörojenik Tümörü Taklit Eden Ektopik Posterior Mediyastinal Perikardiyal Kist

Abdülaziz KÖK, Osman Cemil AKDEMİR, Ömer SOYSAL, Sedat ZİYADE

Bezmialem Vakıf Üniversitesi Tıp Fakültesi Göğüs Cerrahisi Anabilim Dalı

PS-199

Endobronşial Karsinoid Tümörün Bronkoksopik Tedavisi

Muhammet Reha ÇELİK, Hakkı ULUTAŞ, Mehmet AĞAR, İlham GÜLÇEK

İnönü Üniversitesi Turgut Özal Tıp Merkezi Göğüs cerrahi ABD

PS-200

Tekrarlayan Akciğer Metastazları İçin Akciğer Metastazektomisi Kaç Kere Yapılabilir? Olgu Sunumu

Yusuf KAHYA, Farrukh İBRAHİMOV, Bülent Mustafa YENİGÜN, Hasan Şevket KAVUKÇU

Ankara Üniversitesi, Göğüs Cerrahisi Anabilim Dalı, Ankara

PS-201

Bilateral Akciğerlerde Kitleler; Dermatofibrosarkoma Protuberens ve Metastazektomi

Figen TÜRK, Ezgi Çimen GÜVENÇ, Ahmet ÜÇVET, Soner GÜRSOY

SBÜ. Dr. Suat Seren Göğüs Hastalıkları ve Cerrahisi Eğitim ve Araştırma Hastanesi, Göğüs Cerrahi Anabilim Dalı, İzmir

PS-202

Radyolojik Olarak Kitle Görüntüsü Veren Bir Kist Hidatik Olgusu

Erdem TOPAL[1], Muhammet Reha ÇELİK[2], Mehmet AĞAR[2], Hakkı ULUTAŞ[2]

[1]İnönü Üniversitesi Tıp Fakültesi, Çocuk İmmünolojisi ve Allerjisi Bilim Dalı, Malatya
[2]İnönü Üniversitesi Tıp Fakültesi, Göğüs Cerrahisi Ana Bilim Dalı, Malatya

PS-203

Skapula Kaynaklı Osteokondrom Olgusu

Ferdane Melike DURAN, Hıdır ESME

Sağlık Bilimleri Üniversitesi Konya Sağlık Uygulama ve Araştırma Hastanesi

PS-204

Akciğerin Primer Taşlı Yüzük Hücreli Karsinomu

Elçin ERSÖZ KÖSE, Gökay REYHAN, Eyüp Turgut IŞITMANGİL

SBÜ Sultan Abdülhamid Han Eğitim ve Araştırma Hastanesi

PS-205

Mediastinal Kitle Olarak Gönderilen Karinaya Kadar Uzanan Substernal Guatr

Hayri OĞUL[1], Yener AYDIN[2]

[1]Atatürk Üniversitesi Tıp Fakültesi Radyoloji Anabilim Dalı, Erzurum
[2]Atatürk Üniversitesi Tıp Fakültesi Göğüs Cerrahisi Anabilim Dalı, Erzurum

PS-206

Poland Sendromlu Hastada Kontralateral Pnömotoraks: Türkiye'de İlk Olgu

Güntuğ BATIHAN, Kenan Can CEYLAN, Şeyda Örs KAYA

Sağlık Bilimleri Üniversitesi Dr. Suat Seren Göğüs Hastalıkları ve Cerrahisi EAH, Göğüs Cerrahisi Kliniği, İzmir

PS-207

Travmatik Sternum Fraktürlerinde Tanı, Takip Ve Tadavi: Olgu Sunumu

Ersin SAPMAZ, Mahmut ÖZBEY, Hakan IŞIK, Kuthan KAVAKLI, Gökhan AYBERİK, Hasan ÇAYLAK, Sedat GÜRKÖK

Sağlık Bilimleri Üniversitesi, Gülhane Eğitim ve Araştırma Hastanesi, Göğüs Cerrahi Anabilim Dalı, Ankara

PS-208

Sekestrasyon Görünümlü, Hipoplazik Akciğer

Adil AVCI[1], Galbinur ABDULLAYEV[1], Hüseyin Fatih SEZER[3], Ahmet Hamdi ILGAZLI[2], Salih TOPÇU[1]

[1]Kocaeli Üniversitesi Göğüs Cerrahisi Ana Bilim Dalı, Kocaeli
[2]Kocaeli Üniversitesi Göğüs Hastalıkları Ana Bilim Dalı, Kocaeli
[3]Kastamonu Devlet Hastanesi Göğüs Cerrahisi Bölümü, Kastamonu

PS-209

Primeri Akciğerde Olan Tipik Karsinoidler Metastaz Yapar Mı?

Menduh ORUÇ[1], Özge Yaman COŞKUN[2], Fatih METEROGLU[1]

[1]Dicle Üniversitesi Tıp Fakültesi, Göğüs Cerrahi Bölümü
[2]Dicle Üniversitesi Tıp Fakültesi, Patoloji Bölümü

PS-210

Sempatektomiye Bağlı Gelişen Şilotoraksın Torakoskopik Tedavisi

Yener AYDIN[1], Ali Bilal ULAŞ[1], İlker İNCE[2], Atilla EROĞLU[1]

[1]Atatürk Üniversitesi Tıp Fakültesi, Göğüs Cerrahisi Anabilim Dalı, Erzurum
[2]Atatürk Üniversitesi Tıp Fakültesi, Anesteziyoloji ve Reanimasyon Anabilim Dalı, Erzurum

PS-211

Akciğer Kontüzyonu Olan Multitravma Hastasında Ani Desatürasyon Sebebi-Edinilmiş Methemoglobinemi

Mertay BORAN[1], Ertay BORAN[2], Fatih GÜNEYSU[3]

[1]Düzce Üniversitesi Tıp Fakültesi Göğüs Cerrahisi Ana Bilim Dalı
[2]Düzce Üniversitesi Anestezi ve Reanimasyon Ana Bilim Dalı, Düzce
[3]Sağlık Bakanlığı Sakarya Üniversitesi Eğitim ve Araştırma Hastanesi Acil Servis Kliniği

PS-212

Cerrahi Olarak Tedavi Edilmiş Dev Mediastinal Matür Kistik Teratom Olgusu

Mustafa Vedat DOĞRU, Güven OLGAÇ, Çiğdem OBUZ, Oğuz GİRGİN, Mehmet KILIÇ, Aysun ÖLÇMEN, Seyit İbrahim DİNÇER

Yedikule Göğüs Hastalıkları ve Göğüs Cerrahisi Eğitim ve Araştırma Hastanesi

PS-213

Schatzki Halkası

Abdülaziz KÖK, Osman Cemil AKDEMİR, Ömer SOYSAL, Sedat ZİYADE

Bezmialem Vakıf Üniversitesi Tıp Fakültesi Göğüs Cerrahisi Anabilim Dalı

PS-214

Göğüs Duvarında Dev Yumuşak Doku Kitlesi Olarak Prezente Olan Skapular Osteokondrom ve İlişkili Skapulotorasik Bursit

Hayri OĞUL[1], Kutsi TUNCER[2], Berhan PİRİMOĞLU[1]

[1]Atatürk Üniversitesi Tıp Fakültesi Radyoloji Anabilim Dalı Erzurum
[2]Atatürk Üniversitesi Tıp Fakültesi Ortopedi ve Travmatoloji Anabilim Dalı Erzurum

PS-215

Künt Travma Sonrası Geç Dönem Sağ Diyafragma Rüptürü

Tayfun KERMENLİ[1], Aslı SERTER[2], Güven GÜLEN[3], Murat Mazlum ÖZER[3], Mahir ÇELİK[3]

[1]Medicalpark Elazığ Hastanesi, Göğüs Cerrahisi Kliniği, Elazığ
[2]Medicalpark Elazığ Hastanesi, Radyoloji Birimi, Elazığ
[3]Medicalpark Elazığ Hastanesi, Anesteziyoloji ve Reanimasyon Kliniği, Elazığ

PS-216

Mitral Kapak Replasman Cerrahisi Sonrası Gelişen Akciğer Herniasyonu

Osman YAKŞİ[1], Mehmet ÜNAL[2], Hacıali KILIÇGÜN[2]

[1]Düzce Üniversitesi Tıp Fakültesi, Göğüs Cerrahisi Anabilim Dalı, Düzce
[2]Abant İzzet Baysal Üniversitesi, İzzet Baysal Eğitim ve Araştırma Hastanesi, Göğüs Cerrahisi Anabilim Dalı, Bolu

PS-217

Kronik Böbrek Yetmezliği Olan Hastada Kemik Metastazını Taklit Eden Brown Tümör

Ebru TORUN[1], Taner EGE[3], Hatice LAKADAMYALI[1], Tarkan ERGÜN[1], Hüseyin LAKADAMYALI[2], Murat DAĞLI[4]

[1]Başkent Üniversitesi Alanya UAM, Radyoloji Bölümü
[2]Başkent Üniversitesi Alanya UAM, Göğüs Hastalıkları Bölümü
[3]Başkent Üniversitesi Alanya UAM, Göğüs Cerrahisi Bölümü
[4]Başkent Üniversitesi Alanya UAM, Nükleer Tıp Bölümü

PS-218

Eş zamanlı Tanı Alan Akciğer Adeno Ca ve Atipik Mikobakteri Enfeksiyonu Birlikteliği

Aysen EVKAN[1], Berna EREN KÖMÜRCÜOĞLU[1], Nur YÜCEL[2]

[1]SBÜ Dr Suat Seren Göğüs Hastalıkları ve Cerrahisi EAH, Göğüs Hastalıkları, İzmir
[2]SBÜ Dr Suat Seren Göğüs Hastalıkları ve Cerrahisi EAH, Patoloji, İzmir

Poster Bildiri Oturumu 13

Çalışma Grubu: Göğüs Cerrahisi
Oturum Başkanları: Ömer Önal, Tamer Okay

PS-219

Diyabetik Hastada Subskapuler Apse; Olgu Sunumu

Özgür KARAKURT

Hitit Üniversitesi Tıp Fakültesi, Göğüs Cerrahisi Ana Bilim Dalı, Çorum

PS-220

Ankilozan Spondilit Tanısına Götüren Pulmoner Aspergilloma

Nusret YILMAZ[1], Fatih BAYGUTALP[2], Yener AYDIN[3], Atilla EROĞLU[3]

[1]Özel Buhara Hastanesi, Göğüs Hastalıkları Kliniği, Erzurum
[2]Özel Buhara Hastanesi, Fizik Tedavi ve Rehabilitasyon Kliniği, Erzurum
[3]Atatürk Üniversitesi Tıp Fakültesi, Göğüs Cerrahisi Anabilim Dalı, Erzurum

PS-221

SIVATS İle Eksize Edilen Perikardiyal Kist Olgusu

Mehmet AĞAR, Muhammet Reha ÇELİK, Hakkı ULUTAŞ, İlham GÜLÇEK

İnönü Üniversitesi Turgut Özal Tıp Merkezi Göğüs Cerrahi Anabilim Dalı

PS-222

Zeytin Çekirdeği Aspirasyonuna Bağlı Gelişen Bronşektazi Olgusu

Yener AYDIN[1], Ali Bilal ULAŞ[1], Hayri OĞUL[2], Atilla EROĞLU[1]

[1]Atatürk Üniversitesi Tıp Fakültesi, Göğüs Cerrahisi Anabilim Dalı, Erzurum
[2]Atatürk Üniversitesi Tıp Fakültesi, Radyoloji Anabilim Dalı, Erzurum

PS-223

Göğüs Duvarında İzole Kist Hidatik Olgusu

Hatice Handan TANRIKULU[1], Şeyda Gül ALAGÖZ[2], Elif Suner NADİROĞLU[1]

[1]SBÜ, Haydarpaşa Numune Eğitim ve Araştırma Hastanesi, Göğüs Cerrahi Uzmanı, İstanbul
[2]SBÜ, Haydarpaşa Numune Eğitim ve Araştırma Hastanesi, Göğüs Hastalıkları ve Tüberküloz Uzmanı, İstanbul

PS-224

Cerrahide Her Türlü Komplikasyonla Karşılaşılabilir! Bronkoskopi Sırasında Gelişen Temporomandibuler Eklem Dislokasyonu Olgusu

Yusuf KAHYA[1], Bülent Mustafa YENİGÜN[1], Çiğdem YILDIRIM GÜÇLÜ[2], Farrukh İBRAHİMOV[1], Hasay GULİYEV[3], Ayten KAYI CANGIR[1]

[1]Ankara Üniversitesi, Göğüs Cerrahisi Anabilim Dalı, Ankara
[2]Ankara Üniversitesi, Anesteziyoloji ve Reanimasyon Anabilim Dalı, Ankara
[3]Ankara Üniversitesi, Kulak Burun ve Boğaz Anabilim Dalı, Ankara

PS-225

"Doktor Bey Dişlerimi Yuttum" Endoskopi İle Çıkarılan Diş Protezi: Olgu Sunumu

Yusuf KAHYA, Süleyman Gökalp GÜNEŞ, Bülent Mustafa YENİGÜN, Serkan ENÖN

Ankara Üniversitesi, Göğüs Cerrahisi AnaBilim Dalı, Ankara

PS-226

Kolon Adenokarsinomu Metastazının Ekspektorasyonu: Metastazoptizi

Sercan AYDİN, Ahmet Kayahan TEKNECİ, Önder KAVURMACI, Tevfik İlker AKÇAM, Ayşe Gül ERGÖNÜL, Ali ÖZDİL, Kutsal TURHAN, Alpaslan ÇAKAN, Ufuk ÇAĞIRICI

Ege Üniversitesi Tıp Fakültesi Hastanesi Göğüs Cerrahisi Ana Bilim Dalı

PS-227

Nadir Bir Olgu Elastofibroma Dorsi

Mehmet KÖSE[1], Mustafa KUZUCUOĞLU[2], Nurhan SARIOĞLU[1], Eren ALTUN[3]

[1]Balıkesir Üniversitesi, Göğüs Hastalıkları Ana Bilim Dalı, Balıkesir
[2]Balıkesir Üniversitesi, Göğüs Cerrahisi Ana Bilim Dalı, Balıkesir
[3]Balıkesir Üniversitesi, Patoloji Ana Bilim Dalı, Balıkesir

PS-228

Geç Dönemde Tanı Konan Bochdalek Hernisi: Olgu Sunumu

Muharrem ÇAKMAK, Akın Eraslan BALCI, Siyami AYDIN

Fırat Üniversitesi Tıp Fakültesi, Göğüs Cerrahisi Anabilim Dalı, Elazığ

PS-229

Göğüs Tüpü Olan Hastada Dren İçeriğinin Hemitoraksa Geri Kaçması İle Gelişen Ampiyem Olgusu

Murat KILIÇ, Semih KOÇYİĞİT

Sağlık Bilimleri Üniversitesi Elazığ Eğitim ve Araştırma Hastanesi, Göğüs Cerrahisi, Elazığ

PS-230

"Size İyi Bir Haberimiz Var: Kanser Değilsiniz!" Supraklavikular Neoplaziyi Taklit Eden Servikal Kosta Olgusu

Yusuf KAHYA, Bülent Mustafa YENİGÜN, Ayten KAYI CANGIR

Ankara Üniversitesi Tıp Fakültesi, Göğüs Cerrahisi Anabilim Dalı, Ankara

PS-231

Spontan Tansiyon Pnömotoraks Olgusu

Miktat Arif HABERAL[1], Özlem ŞENGÖREN DİKİŞ[2], Erkan AKAR[1]

[1]Sağlık Bilimleri Üniversitesi Bursa Yüksek İhtisas Eğitim ve Araştırma Hastanesi Göğüs Cerrahisi Kliniği
[2]Sağlık Bilimleri Üniversitesi Bursa Yüksek İhtisas Eğitim ve Araştırma Hastanesi Göğüs Hastalıkları Kliniği

PS-232

Travmaya Multidisipliner Yaklaşım

Hüseyin Fatih SEZER[1], Nurcan AYABAKAN ESKİ[2], Erdinç ELEVLİ[3]

[1]Kastamonu Devlet Hastanesi, Göğüs Cerrahisi
[2]Kastamonu Devlet Hastanesi, Kalp Damar Cerrahisi
[3]Kastamonu Devlet Hastanesi, Genel Cerrahi

PS-233

Yalancı Hemotoraks

Hüseyin Fatih SEZER[1], Nurcan AYABAKAN ESKİ[2]

[1]Kastamonu Devlet Hastanesi, Göğüs Cerrahisi
[2]Kastamonu Devlet Hastanesi, Kalp Damar Cerrahisi

PS-234

Hemotoraksa Her Zaman Hızlı Müdahale Edilmeli mi?

Mehmet Akif TEZCAN, İbrahim Ethem ÖZSOY, Fatih GÜRLER

Sağlık Bilimleri Üniversitesi Kayseri SUAM, Göğüs Cerrahisi Kliniği, Kayseri

PS-235

Mental Retarde Bir Hastada Post Entübasyon Trakeal Stenoz Cerrahisi Sonrası Karşılaşılan Bir Komplikasyon

Altan CERİTOĞLU, Mustafa Vedat DOĞRU, Salih BİLEN, Çiğdem OBUZ, Oğuz GİRGİN, Çağrı CEMALLER, Yaşar SÖNMEZOĞLU, Hasan AKIN

Yedikule Göğüs Hastalıkları ve Göğüs Cerrahisi Eğitim ve Araştırma Hastanesi

PS-236

Yaban Domuzu Saldırısı Sonucu Gelişen Pnömotoraks

Atilla CAN[1], Selver CAN[2], Hıdır ESME[1]

[1]Sağlık Bilimleri Üniversitesi, Konya Eğitim ve Araştırma Hastanesi, Göğüs Cerrahisi Kliniği
[2]Sağlık Bilimleri Üniversitesi, Konya Eğitim ve Araştırma Hastanesi, İnfeksiyon Hastalıkları ve Klinik Mikrobiyoloji Kliniği

PS-237

Metastaz Düşünülen Olgıda Sürpriz Primer Malign Odak

Ayten GÜNER AKBİYİK

Medeniyet Üniversitesi Göztepe Eğitim Ve Araştırma Hastanesi Göğüs Cerahisi Anabilim Dalı İstanbul

PS-238

Şilotoraks ile Seyreden Pankreatit Olgusu

Fatma CANBAY[1], Burak KAVUKLU[2], Erhan SARITEKİN[3]

PS-239

Nüks Sigara İle Gelişen Bir Komplikasyon: Pnömomediastinum

Şerif KURTULUŞ[1], Rukan KARACA[2], Recep HACI[3]

[1]Ceylanpınar Devlet Hastanesi, Göğüs Hastalıkları, Şanlıurfa
[2]Ceylanpınar Devlet Hastanesi, Radyoloji, Şanlıurfa
[3]Ceylanpınar Devlet Hastanesi, Kardiyoloji, Şanlıurfa

Poster Bildiri Oturumu 14

Çalışma Grubu: Pulmoner Vasküler Hastalıklar
Oturum Başkanları: Ercan Kurtipek, Ayşegül Karalezli

PS-240

Enfekte Port Kateterine Bağlı Septik Pulmoner Emboli

Aslı BOSTANOĞLU[1], Aydın ÇİLEDAĞ[1], Demet Menekşe GEREDE[2], Alpay AZAP[3], Akın KAYA[1], Gökhan ÇELİK[1], Güngör UTKAN[4]

[1]Ankara Üniversitesi Tıp Fakültesi, Göğüs Hastalıkları Ana Bilim Dalı, Ankara
[2]Ankara Üniversitesi Tıp Fakültesi, Kardiyoloji Ana Bilim Dalı, Ankara
[3]Ankara Üniversitesi Tıp Fakültesi, Enfeksiyon Hastalıkları ve Klinik Mikrobiyoloji Ana Bilim Dalı, Ankara
[4]Ankara Üniversitesi Tıp Fakültesi, Tıbbi Onkoloji Bilim Dalı, Ankara

PS-241

Pulmoner Veno Okluziv Hastalık: Bir Olgu Nedeniyle

Mahşuk TAYLAN, Melike DEMİR, Cengizhan SEZGİ, Hadice Selimoğlu ŞEN, Abdurrahman ŞENYİĞİT

Dicle Üniversitesi Tıp Fakültesi, Göğüs Hastalıkları Anabilim Dalı, Diyarbakır

PS-242

Akciğer Tümörünü Taklit Eden Lokalize Vaskülit Olgusu

Aysun AYNACI[1], Engin AYNACI[2]

[1]Sağlık Bilimleri Üniversitesi, Kanuni Sultan Süleyman Eğitim ve Araştırma Hastanesi, İstanbul
[2]Medipol Üniversitesi, Göğüs Hastalıkları Ana Bilim Dalı, İstanbul

PS-243

Temozolomide Kullanan Hastada Pulmoner Tromboemboli: Olgu Sunumu

Elvan ŞENTÜRK, Tevfik ÖZLÜ

Karadeniz Teknik Üniversitesi Tıp Fakültesi, Göğüs Hastalıkları Anabilim Dalı, Trabzon

PS-244

Akciğer Kanserini Taklit Eden Pulmoner Emboli Olgusu

Nusret YILMAZ[1], Yener AYDIN[2], Hayri OĞUL[3], Ali Bilal ULAŞ[2], Atilla EROĞLU[2]

[1]Özel Buhara Hastanesi, Göğüs Hastalıkları Kliniği, Erzurum
[2]Atatürk Üniversitesi Tıp Fakültesi, Göğüs Cerrahisi Anabilim Dalı, Erzurum
[3]Atatürk Üniversitesi Tıp Fakültesi, Radyoloji Anabilim Dalı, Erzurum

PS-245

Dilate Sağ Pulmoner Arter Ve Anevrizmatik Çıkan Aorta Arasında Süperior Vena Kavanın Kompresyonu ve Ektopik Sağ Pulmoner Arterin Neden Olduğu Bronşektazi

Hayri OĞUL, Mecit KANTARCI

Atatürk Üniversitesi Tıp Fakültesi Radyoloji Anabilim Dalı Erzurum

PS-246

Astım, Tekrarlayan Pulmoner Embollli, Arter Embolisi ve Patent Foramen Ovale Birlikteliği Olan Nadir Bir Olgu

Fatma Emre TURAN TAŞOLAR, Oktay TAŞOLAR, Ayşe PALA

Sağlık Bilimleri Üniversitesi Kocaeli Derince Eğitim ve Araştırma Hastanesi Göğüs Hastalıkları Kliniği

PS-247

Erken Dönemde Pulmoner Arterlerin Rekanalizasyonu Sonrası İskemi-Reperfüzyon Hasarı Gelişen Pulmoner Emboli Olgusu

Celal SATICI, Burcu ARPINAR YİĞİTBAŞ, Gizem KÖYBAŞI, Mustafa Asım DEMİRKOL, Ayşe Filiz KOŞAR

SBÜ İstanbul Yedikule Göğüs Hastalıkları ve Göğüs Cerrahisi Eğitim ve Araştırma Hastanesi, Göğüs Hastalıkları Ana Bilim Dalı

PS-248

Yeni Oral Antikoagülan ile Pulmoner Emboli

Abdullah KANSU, Esat HAYAT, Aylin PIHTILI, Mahal ALEKBEROV, Mehmet BAYRAM

Bezmialem Vakıf Üniversitesi Tıp Fakültesi, Göğüs Hastalıkları Anabilim Dalı, İstanbul

PS-249

Pnömoniyi Taklit Eden PTE Ogusu

Veysi TEKİN, Cengizhan SEZGİ, Emine ÇELİK, İbrahim BARAN, Mehmet DURGUN, Abdulvahap GÖKTÜRK

Dicle Üniversitesi Göğüs Hastalıkları Ana Bilim Dalı, Diyarbakır

PS-250

Genç Hastada Uzun Süreli İmmobilizasyon Sonrası Gelişen Pulmoner Tromboemboli Olgusu

Ali Mücahit ÜNAL[1], Ebru Şengül ŞEREF PARLAK[2], Hülya ÇELENK ERGÜDEN[2], Mükremin ER[2], Ayşegül KARALEZLİ[1]

[1]Yıldırım Beyazıt Üniversitesi, Göğüs Hastalıkları Anabilim Dalı, Ankara
[2]Atatürk Eğitim ve Araştırma Hastanesi, Göğüs Hastalıkları Anabilim Dalı, Ankara

PS-251

Pulmoner Embolide Nörolojik Semptomlara Yaklaşım

Handan AKSOY

Erzincan Üniversitesi, Göğüs Hastalıkları Ana Bilim Dalı, Erzincan

PS-252

Öksürük, Nefes Darlığı Ve Nedeni Bilinmeyen Ateş İle Prezente Olan Bir Olgu

Tuba ÇİFTÇİ, Elif KARASAL, Salih KÜÇÜK, Fulya Omak KAYA, Ahmet ILGAZLI

Kocaeli Üniversitesi Tıp Fakültesi Göğüs Hastalıkları Anabilim Dalı, İzmit

Poster Bildiri Oturumu 15

Çalışma Grubu: Yoğun Bakım ve Uyku
Oturum Başkanları: Aslıhan Yalçın, Muhammed Emin Akkoyunlu

PS-253

Hiperkapnik Solunum Yetmezliği Olan KOAH'lı Hastalarda Akut Böbrek Hasarının Noninvaziv Ventilasyon Başarısına Etkisi

Mahmut Sami İNCE[1], Turgut TEKE[2], Ali KARAGÖZ[3], Fatih YÜCEL[1], Soner DEMİRBAŞ[2], Celalettin KORKMAZ[2]

[1]Necmettin Erbakan Üniversitesi, Yoğun Bakım Bilim Dalı
[2]Necmettin Erbakan Üniversitesi, Göğüs Hastalıkları Ana Bilim Dalı
[3]Necmettin Erbakan Üniversitesi, Nefroloji Bilim Dalı

PS-254

Gadolinyuma Bağlı Gelişen ARDS Olgu Sunumu

Alperen AKSAKAL[1], Buğra KERGET[2], Ömer ARAZ[1], Elif YILMAZEL UÇAR[1], Leyla SAĞLAM[1]

[1]Atatürk Üniversitesi, Göğüs Hastalıkları Anabilim Dalı, Erzurum
[2]Sağlık Bilimleri Üniversitesi Bölge Eğitim Araştırma Hastanesi, Göğüs Hastalıkları Anabilim Dalı, Erzurum

PS-255

Nadir Bir Latrodektizm Vakası: Örümcek Isırığı Sonucu Gelişen Solunum Yetmezliği

Atilla Güven ATICI[1], Nurhan KÖKSAL[1], Mustafa ÜNAL[2], Celal KATI[3], Ayşenur ARLI[1]

[1]Ondokuz Mayıs Üniversitesi, Göğüs Hastalıkları Anabilim Dalı, Samsun
[2]Ondokuz Mayıs Üniversitesi, Aile Hekimliği Anabilim Dalı, Samsun
[3]Ondokuz Mayıs Üniversitesi, Acil Anabilim Dalı, Samsun

PS-256

APRV İle Akciğer Koruyucu Mekanik Ventilasyon; Bir Boğulma Olgusu Nedeniyle

Davut AYDIN, Mehtap PEHLİVANLAR KÜÇÜK, Çağatay Erman ÖZTÜRK, Fatma ÜLGER

On Dokuz Mayıs Üniversitesi Tıp Fakültesi, Yoğun Bakım Bilim Dalı, Samsun

PS-257

Nörojenik Akciğer Ödemi

Alperen AKSAKAL[1], Buğra KERGET[2], Eda AKGÜNEY[1], Ömer ARAZ[1], Elif YILMAZEL UÇAR[1], Leyla SAĞLAM[1]

[1]Atatürk Üniversitesi, Göğüs Hastalıkları Anabilim Dalı, Erzurum
[2]Sağlık Bilimleri Üniversitesi Bölge Eğitim Araştırma Hastanesi, Göğüs Hastalıkları Anabilim Dalı, Erzurum

PS-258

Hiperkapnik Solunum Yetmezliği Tedavisinde Yüksek Akım Nazal Oksijen Uygulamasının Etkinliği: Bir olgu ile

Fatma İrem YEŞİLER[1], Ümit Gökhan ŞENDUR[2], Abdülhamit SUTUKOĞLU[2]
[1]Şanlıurfa Eğitim ve Araştırma Hastanesi, Erişkin Yoğun Bakım Ünitesi, Şanlıurfa
[2]Şanlıurfa Eğitim ve Araştırma Hastanesi, İç Hastalıkları Kliniği, Şanlıurfa

PS-259

Hemodiyofiltrasyon Uygulamasında Heparinin İndüklediği Trombositopeni (HİT) Gelişmesi Sonrası Fondaparinuks Ve Sitratlı Hemodiyofiltrasyon Uygulaması

Murat AKTAŞ, Hasan ŞENAY, Turgut TEKE, Irmak TÜRKER, Yaşar İNCEKARA
Necmettin Erbakan Üniversitesi, Yoğunbakım Bilim Dalı

PS-260

Postoperatif Erken Dönemde Gözlenen Subglottik Stenoz: Bir Olgu Sunumu

İbrahim MUNGAN, Sema TURAN, Serdar YAMANYAR, Çilem BAYINDIR DİCLE, Sema SARI, Büşra TEZCAN
Türkiye Yüksek İhtisas Eğitim ve Araştırma Hastanesi

PS-261

Yüksek Akımlı Oksijen Tedavisi (HFOT) ile Başarılı Şekilde Yönetilen Kronik Hipersensitivite Pnomonisine Bağlı Hipoksemik Solunum Yetmezliği Olgusu

Hasan ŞENAY, Murat AKTAŞ, Turgut TEKE, Yaşar İNCEKARA, Irmak TÜRKER
Necmettin Erbakan Üniversitesi, Göğüs Hastalıkları Anabilim Dalı, Konya

PS-262

Perkütan Nefrolitotomi Sonrası Gelişen Hemotorax Olgusu: Nadir Bir Olgu Nedeni İle

Ahmet Oğuzhan KÜÇÜK[1], Mehtap PEHLİVANLAR KÜÇÜK[2], Mustafa Suat BOLAT[3]
[1]Gazi Devlet Hastanesi, Anesteziyoloji ve Reanimasyon Kliniği, Samsun
[2]Ondokuz Mayıs Universitesi Tıp Fakültesi, Anesteziyoloji ve Reanimasyon Anabilim Dalı, Yoğun Bakım Bilim Dalı, Samsun
[3]Gazi Devşet Hastanesi, Üroloji Kliniği, Samsun

PS-263

Yoğun Bakımda Cilt Nekrozu Ayırıcı Tanısı: Heparin İlişkili Cilt Nekrozu? İntravenöz İlaç Uygulama Komplikasyonu?

Mehtap PEHLİVANLAR KÜÇÜK, Dursun Fırat ERGÜL, Davut AYDIN, Çağatay Erman ÖZTÜRK, Nazan KÖYLÜ ILKAYA, Fatma ÜLGER
Ondokuz Mayıs Universitesi Tıp Fakültesi, Anesteziyoloji ve Reanimasyon Bilim Dalı, Yoğun Bakım Bilim Dalı, Samsun

PS-264

Yoğun Bakım Hastalarında Eve Taburculuk Eğitimi Nasıl Verilmelidir?

Aysun GÖKÇE, Burçin TÜRLEK, Mehtap PEHLİVANLAR KÜÇÜK, Fatma ÜLGER
Ondokuz Mayıs Üniversitesi, Anesteziyoloji ve Reanimasyon Anabilim Dalı, Yoğun Bakım Bilim Dalı, Samsun

PS-265

İlaca Sekonder ARDS Gelişen Bir Hastanın NIMV ile Başarılı Tedavisi

Fatih YÜCEL[1], Mahmut Sami İNCE[1], Turgut TEKE[2], Irmak TÜRKER[3]
[1]NEU Meram Tıp Fakültesi, Yoğun Bakım Bilim Dalı, Konya
[2]NEU Meram Tıp Fakültesi, Göğüs Hastalıkları Ana Bilim Dalı, Yoğun Bakım Bilim Dalı, Konya
[3]NEU Meram Tıp Fakültesi, Göğüs Hastalıkları Ana Bilim Dalı, Konya

PS-266

Pnömonektomili Hastada Trakeostomi Deneyimimiz: Bir Olgu Sunumu

İbrahim MUNGAN, Şerife BEKTAŞ, Çilem BAYINDIR DİCLE, Dilek KAZANCI, Sema TURAN
Türkiye Yüksek İhtisas Eğitim ve Araştırma Hastanesi

PS-267

İlaç İlişkili Santral Alveoler Hipoventilasyon Olgusu

Mustafa Buğra COŞKUNER, Merve ÖZDOĞAN, Yılmaz BÜLBÜL, Tevfik ÖZLÜ
Karadeniz Teknik Üniversitesi, Göğüs Hastalıkları Ana Bilim Dalı, Trabzon

PS-268

Hemodinamik İnstabilitenin Sık Görülmeyen Bir Nedeni; Diyafram Hernisi

Davut AYDIN, Mehtap PEHLİVANLAR KÜÇÜK, Çağatay Erman ÖZTÜRK, Fatma ÜLGER
Ondokuz Mayıs Üniversitesi, Tıp Fakültesi, Yoğun Bakım Bilim Dalı, Samsun

PS-269

Trakeada Mukozal Katlantısı Olan Hastada Trakeostomi Sonrası Yaşanan Ventilasyon Güçlüğü

Murat AKTAŞ, Hasan ŞENAY, Turgut TEKE, Irmak TÜRKER, Yaşar İNCEKARA
Necmettin Erbakan Üniversitesi, Yoğunbakım Bilim Dalı

PS-270

Pnömoniye Bağlı Orta Akut Respiratuar Distres Sendromu'nda Noninvaziv Mekanik Ventilasyon ve Yüksek Akım Nazal Oksijen Tedavisinin Etkinliği: İki Olgu İle

Ümit Gökhan ŞENDUR[1], Fatma İrem YEŞİLER[2], Osman YÜKSEKYAYLA[1]
[1]Şanlıurfa Eğitim ve Araştırma Hastanesi, İç Hastalıkları Kliniği, Şanlıurfa
[2]Şanlıurfa Eğitim ve Araştırma Hastanesi, Erişkin Yoğun Bakım Ünitesi, Şanlıurfa

PS-271

Diş Protez Tedavisi Sonrası Aspirasyon Pnomonisi Tanısıyla Yatırılan Hastanın Bronkoskopi ile Yabancı Cisim-Diş Protez Materyalinin Çıkarılması

Murat AKTAŞ, Hasan ŞENAY, Turgut TEKE, Irmak TÜRKER, Abdurrahman KOÇ
Necmettin Erbakan Üniversitesi, Yoğun Bakım Bilim Dalı

PS-272

OSAS & Depresyon

Emine PARLAK, Muhammed Emin AKKOYUNLU
Bezmialem Vakıf Üniversitesi, Göğüs Hastalıkları Ana Bilim Dalı, İstanbul

PS-273

Obstrüktif Uyku Apne Sendromu Olgularımızda Reçetelenen PAP Cihazları

Elvan ŞENTÜRK, Merve ÖZDOĞAN, Yılmaz BÜLBÜL
Karadeniz Teknik Üniversitesi Tıp Fakültesi, Göğüs Hastalıkları Anabilim Dalı, Trabzon

PS-274

Kliniğimizde Yatan OSAS Hastalarının Demografik Özellikleri ve OSAS'ın Sonuçları

Süreyya YILMAZ, Hadice SELİMOĞLU ŞEN, Mahşuk TAYLAN, Melike DEMİR, Abdurrahman ŞENYİĞİT, Fusun TOPÇU, Gökhan KIRBAŞ
Dicle Üniversitesi Tıp Fakültesi Göğüs Hastalıkları Anabilim Dalı, Diyarbakır

PS-275

Uyku Bozukluğu Tanısı Alan Hastaların CPAP Cihazı Alma Durumlarının İncelenmesi

Hülya BULUT, Sevil UZUN, Elvan SONER, Sibel ARABACI, Feriha ÖZ

SBÜ. Dr. Suat Seren Göğüs Hastalıkları ve Cerrahisi Eğitim ve Araştırma Hastanesi

PS-276

OSA'lı Hasta Yönetimi: Bir Olgu Nedeniyle

Yağmur Gizem KILIÇ[1], Banu ERİŞ GÜLBAY[1], Turan ACICAN[1], Ozan Bağış ÖZGÜRSOY[2]

[1]Ankara Üniversitesi Tıp Fakültes, Göğüs Hastalıkları Ana Bilim Dalı, Ankara

[2]Ankara Üniversitesi Tıp Fakültesi, Kulak Burun Boğaz Ana Bilim Dalı, Ankara

Poster Bildiri Oturumu 16

Çalışma Grubu: Akciğer ve Plevra Maligniteleri
Oturum Başkanları: Leyla Özer, Adnan Yöney

PS-277

Akciğere Metastaz Yapan Nadir Bir Tümör: Malign Ekrin Spiradenom

Ali Bilal ULAŞ[1], Elif DEMİRCİ[2], Yener AYDIN[2], Atilla EROĞLU[2]

[1]Atatürk Üniversitesi Tıp Fakültesi, Göğüs Cerrahisi Anabilim Dalı, Erzurum

[2]Atatürk Üniversitesi Tıp Fakültesi, Patoloji Anabilim Dalı, Erzurum

PS-278

Helikal Tomoterapi İle Venakava Radyoterapisinde Ortalama Kritik Organ Doz Sonuçları

Mehmet Hakan DOĞAN, Seyit Burhanedtin ZİNCİRCİOĞLU, Mehmet Ali KAYA

Dicle Üniversitesi, Radyasyon Onkolojisi Anabilim Dalı, Diyarbakır

PS-279

Endobronşial Ultrasonografi İle Tanı Konulan Malign Mezotelyoma Olgusu

Merve GÜLERYÜZ CAN[1], Aysu SADİOĞLU[2], Nilgün YILMAZ DEMİRCİ[1], Can ÖZTÜRK[1]

[1]Gazi Üniversitesi Tıp Fakültesi, Göğüs Hastalıkları Ana Bilim Dalı, Ankara

[2]Gazi Üniversitesi Tıp Fakültesi, Patololi Ana Bilim Dalı, Ankara

PS-280

Ektopik ACTH Salgılayan Bronkojenik Karsinoid Tümörlü Olguda Cerrahi Tedavinin Yeri

Fatma Tuğba ÖZLÜ[1], Ekin Ezgi CESUR[1], Attila ÖZDEMİR[1], Dilek ECE[2], Kadir Burak ÖZER[1], Recep DEMİRHAN[1]

[1]Kartal Dr. Lütfi Kırdar Eğitim ve Araştırma Hastanesi, Göğüs Cerrahisi Kliniği, İstanbul

[2]Kartal Dr. Lütfi Kırdar Eğitim ve Araştırma Hastanesi, Patoloji Kliniği, İstanbul

PS-281

Sintigrafi ile Tanı Konulan İntratorasik Splenosis

Salİh BİLGİN[1], Gülten TAŞKIN[2]

[1]Samsun Medicana Hastanes, Göğüs Hastalıkları, Samsun

[2]Samsun Medicana Hastanesi, Radyoloji Bölümü, Samsun

PS-282

Büllektomi Takibinde Saptanan Akciğer Kanseri

Ekin Ezgi CESUR, Kadir Burak ÖZER, Attila ÖZDEMİR, Fatma Tuğba ÖZLÜ, Recep DEMİRHAN

Kartal Dr. Lütfi Kırdar Eğitim ve Araştırma Hastanesi

PS-283

23 Yıl Sonra Akciğere Metastaz mı?, İkinci Primer mi ?

Salih KÜÇÜK[1], Tuba ÇİFTÇİ[1], Elif KARASAL[1], Ersin ALKILINÇ[1], Fulya Omak KAYA[1], Çiğdem URAL[2], Ahmet ILGAZLI[1]

[1]Kocaeli Üniversitesi Tıp Fakültesi Göğüs Hastalıkları Anabilim Dalı, İzmit
[2]Kocaeli Üniversitesi Tıp Fakültesi Tıbbi Patoloji Anabilim Dalı, İzmit

PS-284

Eş Zamanlı Mide Ve Akciğer Kanseri İle 2 Adet Eş Zamanlı Larinks Ve Akciğer Kanseri Olgu Sunumları

Yusuf BAŞER, Murat KIYIK, Atayla GENÇOĞLU, Sedat ALTIN

Yedikule Göğüs Hastalıkları ve Göğüs Cerrahisi Eğitim ve Araştırma Hastanesi, İstanbul

PS-285

Kronik Lenfositik Lösemili Bir Olguda Pulmoner Lenfositik İnfiltrasyon

Figen DEVECİ, Gamze KIRKIL, Önsel ÖNER

Fırat Üniversitesi Göğüs Hastalıkları Anabilim Dalı, Elazığ

PS-286

İki Yıl Boyunca Rezorbe Olmayan Bilateral Konsolide Pnömonik Alanların Olduğu Mikropapiller Adenokarsinoma Olgusu

Hıdır ESME, Meryem İlkay KARANİS

Sağlık Bilimleri Üniversitesi Konya Sağlık Uygulama ve Araştırma Hastanesi

PS-287

Travma Sonrası Plevral Efüzyondan İnsidental Olarak Saptanan Pulmoner Adenokarsinom Olgusu

Oğuzhan AKMAN, Gülay YILDIZ, Hakan GÜNEN

SBÜ Süreyyapaşa Göğüs Hastalıkları ve Göğüs Cerrahisi Eğitim ve Araştırma Hastanesi

PS-288

Böbrek Metastazlı Akciğer Kanseri Olgusu

Özlem SÖNMEZ[1], Melahat Uzel ŞENER[1], Sertan BULUT[1], Dilber Özden MAT[1], İhsan Atila KEYF[1], Fatma Benli TANRIKULU[2]

[1]Atatürk Göğüs Hastalıkları ve Göğüs Cerrahisi Eğitim ve Araştırma Hastanesi, Göğüs Hastalıkları Bölümü, Ankara
[2]Atatürk Göğüs Hastalıkları ve Göğüs Cerrahisi Eğitim ve Araştırma Hastanesi, Patoloji Bölümü, Ankara

PS-289

Plevral Malign Melanom Metastazı: Nadir Bir Olgu

Ersin GÜNAY[1], Betül DEMİRCİLER YAVAŞ[2], Sibel GÜNAY[3], Mükremin UYSAL[4], Ahmet DUMANLI[5], Gürhan ÖZ[5]

[1]Afyon Kocatepe Üniversitesi, Tıp Fakültesi, Göğüs Hastalıkları A.D., Afyonkarahisar
[2]Afyon Kocatepe Üniversitesi, Tıp Fakültesi, Tıbbi Patoloji AD, Afyonkarahisar
[3]Afyon Devlet Hastanesi, Göğüs Hastalıkları Kliniği, Afyonkarahisar
[4]Afyon Kocatepe Üniversitesi, Tıp Fakültesi, İç Hastalıkları AD, Tıbbi Onkoloji Bilim Dalı Afyonkarahisar
[5]Afyon Kocatepe Üniversitesi, Tıp Fakültesi, Göğüs Cerrahisi AD, Afyonkarahisar

PS-290

Karsinoid Tümör Metastaz Yapar Mı?

Hakan KESKİN, Makbule ERGİN, Sermin TAYFUN, Abdullah ERDOĞAN

Akdeniz Üniversitesi, Göğüs Cerrahisi Ana Bilim Dalı, Antalya

PS-291

Lenf Nodu Basısına Bağlı Pulmoner Emboli Olguları: 2 Olgu Nedeni İle

Selvi AŞKER, Ayşenur DEMİRBAŞ, İbrahim Halil ÜNEY, Nevzat ESEN, Maşuk ÇELİKEL

Van Yüzüncü Yıl Üniversitesi, Göğüs Hastalıkları Ana Bilim Dalı, Van

Poster Bildiri Oturumu 17
Çalışma Grubu: Akciğer ve Plevra Maligniteleri
Oturum Başkanları: İbrahim Yıldız, Kemal Karapınar

PS-292

Akciğerin Çok Nadir Görülen Tümörü: Fibrosarkom (2 Olgu)

Özgür ÖZTÜRK[1], Kenan Can CEYLAN[1], Nur YÜCEL[2], Şeyda ÖRS KAYA[1]

[1]SBÜ Dr. Suat Seren Göğüs Hastalıkları ve Cerrahisi EAH, Göğüs Cerrahisi Kliniği, İzmir
[2]SBÜ Dr. Suat Seren Göğüs Hastalıkları ve Cerrahisi EAH, Patoloji, İzmir

PS-293

Primer Pulmoner Malign Melanom

Atilla Güven ATICI[1], Nurhan KÖKSAL[1], Mustafa ÜNAL[2], Yurdanur SÜLLÜ[3], Emre KIR[1]

[1]Ondokuz Mayıs Üniversitesi, Göğüs Hastalıkları Anabilim Dalı, Samsun
[2]Ondokuz Mayıs Üniversitesi, Aile Hekimliği Anabilim Dalı, Samsun
[3]Ondokuz Mayıs Üniversitesi, Patoloji Anabilim Dalı, Samsun

PS-294

Akciğer Yerleşimli Ekstranodal Marjinal Zon Lenfoma Olgusu

Ceren YİLDİZ[1], Zehra SELİM EROĞLU[1], Ayşe Naz ÖZCAN[1], Sema CANBAKAN[1], Funda DEMİRAĞ[2], Muhit ÖZCAN[3]

[1]Ankara Atatürk Göğüs Hastalıkları Ve Cerrahisi Eğitim Araştırma Hastanesi, Göğüs Hastalıkları Anabilim Dalı, Ankara
[2]Ankara Atatürk Göğüs Hastalıkları Ve Cerrahisi Eğitim Araştıma Hastanesi, Patoloji Anabilim Dalı, Ankara
[3]Ankara Üniversitesi Tıp Fakültesi, Dahiliye Anabilim Dalı, Hematoloji Bilim Dalı, Ankara

PS-295

Rastlantısal Olarak Tanı Konulmuş Karsinoma İn Situ (CİS): Olgu sunumu

Elvan ŞENTÜRK, Tevfik ÖZLÜ, Celal TEKİNBAŞ, Kübra Nur KILIÇ

Karadeniz Teknik Üniversitesi Tıp Fakültesi, Göğüs Hastalıkları Anabilim Dalı, Trabzon

PS-296

Yavaş Büyüyen Soliter Pulmoner Nodül: Adenoleiomyomatöz Hamartom

Elif BABAOĞLU[1], Sevinç Sarınç ULAŞLI[1], Sevgen ÖNDER[2], Murat TUNCEL[3], Deniz KÖKSAL[1]

[1]Hacettepe Üniversitesi, Tıp Fakültesi, Göğüs Hastalıkları Anabilim Dalı, Ankara
[2]Hacettepe Üniversitesi, Tıp Fakültesi, Tıbbi Patoloji Anabilim Dalı, Ankara
[3]Hacettepe Üniversitesi, Tıp Fakültesi, Nükleer Tıp Anabilim Dalı, Ankara

PS-297

Nadir Bir Olgu: Pulmoner Fibrosarkom

Demet TURAN[1], Mehmet Akif ÖZGÜL[1], Gamze KIRKIL[2], Levent CANSEVER[3], Mehmet Ali BEDİRHAN[3], Erdoğan ÇEİNKAYA[1]

[1]Yedikule Göğüs Hastalıkları ve Göğüs Cerrahisi Eğitim Araştırma Hastanesi, Göğüs Hastalıkları
[2]Fırat Üniversitesi Tıp Fakültesi, Göğüs Hastalıkları
[3]Yedikule Göğüs Hastalıkları ve Göğüs Cerrahisi Eğitim Araştırma Hastanesi, Göğüs Cerrahisi

PS-298

Bronş Karsinomunu Taklit Eden Malign Melanom Akciğer Metastazı

Zeynep ÖNDEŞ, Berna EREN KÖMÜRCÜOĞLU, Bilge SALIK, Aysen EVKAN

SBÜ Dr. Suat Seren Göğüs Hastalıkları ve Cerrahisi Eğitim Araştırma Hastanesi, Göğüs Hastalıkları Kliniği, İzmir

PS-299

Ekstremite Malign Mezenkimal Tümörü Yıllar Sonra Metastaz Yapabilir

Fatih METEROĞLU[1], Yazgül KAYA[2]

[1]Dicle Üniversitesi, Tıp Fakültesi, Göğüs Cerrahisi Anabilim Dalı, Diyarbakır
[2]Dicle Üniversitesi, Tıp Fakültesi, Göğüs Cerrahisi Hemşiresıı, Diyarbakır

PS-300

Astım Tedavisi Alan Kadın Hastada Sürpriz Nadir Bir Malignite

Ahu CERİT, Ayşe BAÇÇIOĞLU, A. Füsun KALPAKLIOĞLU

Kırıkkale Üniversitesi, Göğüs Hastalıkları Ana Bilim Dalı, Kırıkkale

PS-301

Pulmoner Sklerozan Pnömositoma: Eşlik Eden Lenf Bezi ve Kitlede Yüksek FDG Tutulumu ile Seyreden Nadir Görünüm

Sadettin KAMAT[1], Cihan AYDİN[1], Halide Nur ÜRER[2], Levent CANSEVER[3], Birsen Pınar YILDIZ[1]

[1]Sağlık Bilimleri Üniversitesi, Yedikule Göğüs hastalıkları ve Göğüs Cerrahisi SAUM, Göğüs Hastalıkları
[2]Sağlık Bilimleri Üniversitesi, Yedikule Göğüs hastalıkları ve Göğüs Cerrahisi SAUM, Patoloji
[3]Sağlık Bilimleri Üniversitesi, Yedikule Göğüs hastalıkları ve Göğüs Cerrahisi SAUM, Göğüs Cerrahisi

PS-302

Nadir Görülen Senkron Tümör Birlikteliği:Akciğer Adenokanseri Ve Küçük Lenfositik Lenfoma

Günseli BALCİ[1], Aydan MERTOĞLU[1], Kenan Can CEYLAN[2], Nur YÜCEL[3]

[1]İzmir Dr. Suat Seren Göğüs Hastalıkları ve Cerrahisi Eğitim ve Araştırma Hastanesi, Göğüs hastalıkları Kliniği
[2]İzmir Dr. Suat Seren Göğüs Hastalıkları ve Cerrahisi Eğitim ve Araştırma Hastanesi, Göğüs Cerrahisi Kliniği
[3]İzmir Dr. Suat Seren Göğüs Hastalıkları ve Cerrahisi Eğitim ve Araştırma Hastanesi, Patoloji Bölümü

PS-303

Masif Pulmoner Emboli Sonrası Tanı Alan Akciğer Adenokarsinomları: 2 Olgu Nedeniyle

Selvi AŞKER[1], Ayşegül DEMİRBAŞ[1], İbrahim Halil ÜNEY[1], Nevzat ESEN[1], Fuat SAYIR[2], Mesut ÖZGÖKÇE[3]

[1]Van Yüzüncü Yıl Üniversitesi Tıp Fakültesi, Göğüs Hastalıkları Ana Bilim Dalı, Van
[2]Van Yüzüncü Yıl Üniversitesi Tıp Fakültesi, Göğüs Cerrahisi Ana Bilim Dalı, Van
[3]Van Yüzüncü Yıl Üniversitesi Tıp Fakültesi, Radyoloji Ana Bilim Dalı, Van

PS-304

Patolojik Numunede Nöroendokrin Hücre Hiperplazisinin Eşlik Ettiği Küçük Hücreli Dışı Akciğer Kanseri Olgusu

Deniz DOĞAN MÜLAZİMOĞLU[1], Aydın ÇİLEDAĞ[1], Fatma ÇİFTÇİ[1], Serhat EROL[1], Koray CEYHAN[2], Özlem ÖZDEMİR KUMBASAR[1]

[1]Ankara Üniversitesi Tıp Fakültesi Göğüs Hastalıkları Anabilim Dalı, Ankara
[2]Ankara Üniversitesi Tıp Fakültesi Tıbbi Patoloji Anabilim Dalı, Ankara

PS-305

Koroid Pleksus Metastazı ile Prezente Akciğer Kanseri Olgusu

Özge AYDIN GÜÇLÜ[1], Ezgi DEMİRDOĞEN ÇETİNOĞLU[2], Büşra YİĞİTLİLER[2], Aslı GÖREK DİLEKTAŞLI[2], Ahmet URSAVAŞ[2], Mehmet KARADAĞ[2]

[1]Gürsu Cüneyt Yıldız Devlet Hastanesi, Bursa
[2]Uludağ Üniversitesi Tıp Fakültesi, Göğüs Hastalıkları Ana Bilim Dalı, Bursa

PS-306

Karsinoid Tümör: İnsidental Saptanan İki Olgu Nedeniyle

Sibel ARINÇ, Kübra AKYÜZ, Feride YAMAN, Eliz OYMAN, Ufuk GEZEN

Sağlık Bilimleri Üniversitesi Süreyyapaşa Göğüs Hastalıkları ve Göğüs Cerrahisi EAH, İstanbul

PS-307

Plevral Sıvıda Yüksek Adenozin-Deaminaz (ADA) Seviyesi ile Seyreden Lenfoma Olgusu

Nursel DİKMEN[1], Cenk BABAYİĞİT[1], Semahattin Serkan SEZER[1], Sibel HAKVERDİ[2], Yusuf YÜMER[1]

[1]Mustafa Kemal Üniversitesi, Göğüs Hastalıkları Ana Bilim Dalı, Hatay
[2]Mustafa Kemal Üniversitesi, Patoloji Ana Bilim Dalı, Hatay

Poster Bildiri Oturumu 18
Çalışma Grubu: Diffüz Parankimal Akciğer Hastalıkları
Oturum Başkanları: Ceyda Anar, Esin Sonkaya

PS-308

İdiopatik Plöroparankimal Fibroelastozis Ve Parsiyel Venöz Dönüş Anomalisi Birlikteliği

Aslıhan GÜRÜN KAYA[1], Miraç ÖZ[1], Berna AKINCI ÖZYÜREK[1], Yurdanur ERDOĞAN[1], Erdal YEKELER[2], Çetin ATASOY[3]

[1]Ankara Atatürk Göğüs Hastalıkları ve Göğüs Cerrahisi Eğitim ve Araştırma Hastanesi, Göğüs Hastalıklar Kliniği, Ankara
[2]Ankara Türkiye Yüksek İhtisas Eğitim ve Araştırma Hastanesi, Göğüs Cerrahisi Kliniği, Ankara
[3]Güven Hastanesi, Göğüs Hastalıkları, Ankara

PS-309

Nadir Bir Olgu Nedeniyle; İdiopatik Pulmoner Hemosiderozis

Sibel ARINÇ, Aylin GÜNGÖR, Feride YAMAN, Eliz OYMAN, Ufuk GEZEN

Sağlık Bilimleri Üniversitesi Süreyyapaşa Göğüs Hastalıkları ve Göğüs Cerrahisi EAH, İstanbul

PS-310

Multiple Skleroz Tanısıyla Interferon Beta Tedavisi Sırasında Gelişen Sarkoidoz Olgusu

Elif TANRİVERDİ[1], Efsun Gonca UĞUR CHOUSEİN[1], Binnaz Zeynep YILDIRIM[1], Demet TURAN[1], Barış DEMİRKOL[1], Cem Murat BAL[2], Nural ÖREN[3], Mehmet Akif ÖZGÜL[1], Erdoğan ÇETİNKAYA[1]

[1]Yedikule Göğüs Hastalıkları ve Göğüs Cerrahisi Eğitim ve Araştırma Hastanesi, Göğüs Hastalıkları Kliniği, İstanbul
[2]Erzurum Bölge Eğitim ve Araştırma Hastanesi, Çocuk Hastalıkları Kliniği, Erzurum
[3]Yedikule Göğüs Hastalıkları ve Göğüs Cerrahisi Eğitim ve Araştırma Hastanesi, Patoloji Kliniği, İstanbul

PS-311

Mazot Aspirasyonuna Bağlı Lipoid Pnömoni

Merve HÖRMET, Murat KAVAS, Nagihan DURMUŞ KOÇAK, Aslı ÇALIŞKAN, Sibel BOĞA

SBÜ Süreyyapaşa Göğüs Hastalıkları ve Göğüs Cerrahisi Eğitim ve Araştırma Hastanesi, Göğüs Hastalıkları Ana Bilim Dalı, İstanbul

PS-312

Nanopartikül İnhalasyonuna Bağlı İnterstisyel Akciğer Hastalığı Olgusu

Mustafa Buğra COŞKUNER, Merve ÖZDOĞAN, Yılmaz BÜLBÜL, Tevfik ÖZLÜ

Karadeniz Teknik Üniversitesi Tıp Fakültesi

PS-313

Ülseratif Kolit Tanılı Hastada Sülfasalazine Bağlı İnterstisyel Pnömoni: Nadir Bir Olgu

Ebru TORUN[1], Hüseyin LAKADAMYALI[2], Hatice LAKADAMYALI[1], Tarkan ERGÜN[1]

[1]Başkent Üniversitesi Alanya UAM, Radyoloji Bölümü
[2]Başkent Üniversitesi Alanya UAM, Göğüs Hastalıkları Bölümü

PS-314

Endobronşial Tutulum Gösterem Bir Hipereozinofilik Sendrom Olgusu

Bünyamin SERTOĞULLARI[1], Ayşe Gizem EREN KARA[2], M Onur TURAN[2], İzzetiye Ebru ÇAKIR[2]

[1]İzmir Katip Çelebi Üniversitesi Göğüs Hastalıkları Ana Bilim Dalı, İzmir
[2]İzmir Atatürk Eğitim ve Araştırma Hastanesi Göğüs Hastalıkları, İzmir

PS-315

Plevral Efüzyonla Seyreden Pulmoner Langerhans Hücreli Histiositozis X Olgusu

Figen DEVECİ[1], Gamze KIRKIL[1], Nazife Özge ALTAN[1], Mutlu KULUÖZTÜRK[2]

[1]Fırat Ünivers Tıp Fak. Göğüs Hastalıkları ABD
[2]Elazığ Eğitim ve Araştırma Hastanesi

PS-316

Diffüz Alveoler Hemoraji Etyolojisinde İdiopatik Pulmoner Hemosiderozis

Hadice SELİMOĞLU ŞEN, Cengizhan SEZGİ, Mahşuk TAYLAN, Abdurrahman ŞENYİĞİT

Dicle Üniversitesi Tıp Fakültesi, Göğüs Hastalıkları Anabilim Dalı, Diyarbakır

PS-317

Pulmoner Alveoler Mikrolitiyazis'li Olgu

Yasemin ATEŞ, Tülin ÇAĞATAY

İstanbul Tıp Fakültesi, Göğüs Hastalıkları Ana Bilim Dalı, İstanbul

PS-318

Spontan Pnömotoraks İle Başvuran Deskuamatif İnterstisyel Pnömoni Olgusu

Özlem ŞENGÖREN DİKİŞ[1], Mıktat Arif HABERAL[2], Gokhan OZTÜRK[2], Seyhan US DÜLGER[1], Tekin YILDIZ[1], Taskın ERKİNURESİN[3]

[1]Sağlık Bilimleri Universitesi Bursa Yuksek Ihtisas Egitim Arastırma Hastanesi Gogus Hastalıkları Kliniği
[2]Sağlık Bilimleri Universitesi Bursa Yuksek Ihtisas Egitim Arastırma Hastanesi Gogus Cerrahisi Kliniği
[3]Sağlık Bilimleri Universitesi Bursa Yuksek Ihtisas Egitim Arastırma Hastanesi Patoloji Kliniği

PS-319

IPF Tanısıyla Pirfenidone Kullanırken Sarkoidoz Gelişen Olgu

Elif TANRİVERDİ[1], Efsun Gonca UĞUR CHOUSEİN[1], Barış DEMİRKOL[1], Demet TURAN[1], Binnaz Zeynep YILDIRIM[1], Hasan AKIN[2], Neslihan AKANIL FENER[3], Mehmet Akif ÖZGÜL[1], Erdoğan ÇETİNKAYA[1]

[1]Yedikule Göğüs Hastalıkları ve Göğüs Cerrahisi Eğitim ve Araştırma Hastanesi, Göğüs Hastalıkları Kliniği, İstanbul
[2]Yedikule Göğüs Hastalıkları ve Göğüs Cerrahisi Eğitim ve Araştırma Hastanesi, Göğüs Cerrahisi Kliniği, İstanbul
[3]Yedikule Göğüs Hastalıkları ve Göğüs Cerrahisi Eğitim ve Araştırma Hastanesi, Patoloji Kliniği, İstanbul

PS-320

Sarkoidozda Parotis Tutulumu

Fatma UÇSULAR, Gülistan KARADENİZ, Gülru POLAT, Enver YALNIZ

Dr. Suat Seren Göğüs Hastalıkları ve Cerrahisi Eğitim ve Araştırma Hastanesi

PS-321

İnvaziv Ürotelyal Karsinom Tanılı Hastada Paklitaxel'e Bağlı Akciğer Toksisitesi Olgusu

Merve ERÇELİK, Özlem ATAOĞLU, Pınar YILDIZ GÜLHAN, Fuat AYTEKİN, Mehmet Fatih ELVERİŞLİ, Onur EŞBAH, Ege GÜLEÇ BALBAY

Düzce Üniversitesi,Göğüs Hastalıkları Ana Bilim Dalı, Düzce

PS-322

Olgu Sunumu: Akciğerde Everolimus Toksisitesi

Aydın ÇİLEDAĞ[1], Deniz DOĞAN MÜLAZİMOĞLU[1], Serhat EROL[1], Fatma ÇİFTÇİ[1], Akın KAYA[1], Gökhan ÇELİK[1], Güngör UTKAN[2], Özlem ÖZDEMİR KUMBASAR[1]

[1]Ankara Üniversitesi Tıp Fakültesi Göğüs Hastalıkları Anabilim Dalı, Ankara
[2]Ankara Üniversitei Tıp Fakültesi Tıbbi Onkoloji Bilimdalı, Ankara

Poster Bildiri Oturumu 19

Çalışma Grubu: Diffüz Parankimal Akciğer Hastalıkları
Oturum Başkanları: Ebru Çakır Edis, Sibel Kara

PS-323

Romatoid Artritin nadir akciğer tutulumu: Foliküler Bronşiyolit

Barış DEMİRKOL[1], Elif TANRIVERDİ[1], Efsun Gonca UĞUR CHOUSEİN[1], Demet TURAN[1], Binnaz Zeynep YILDIRIM[1], Neslihan AKANIL FENER[3], Cemal BES[2], Mehmet Akif ÖZGÜL[1], Erdoğan ÇETİNKAYA[1]

[1]Yedikule Göğüs Hastalıkları ve Göğüs Cerrahisi Eğitim ve Araştırma Hastanesi, Göğüs Hastalıkları Kliniği, İstanbul
[2]Yedikule Göğüs Hastalıkları ve Göğüs Cerrahisi Eğitim ve Araştırma Hastanesi, Patoloji Kliniği, İstanbul
[3]Bakırköy Sadi Konuk Eğitim ve Araştırma Hastanesi, Romatoloji Kliniği, İstanbul

PS-324

Kriptojenik Organize Pnömoni Olgusu

Asad BEYDULLAYEV

Baku Medikal Plaza, Bakü, Azerbaycan

PS-325

İnterstisyel Akciğer Hastalığı: Klinik-Radyoljik Tanı mı? Patolojik Tanı mı?

Abdullah KANSU[1], Tuba BAYDAŞ[2], Esat HAYAT[1], Mahal ALEKBEROV[1], Mehmet BAYRAM[1]

[1]Bezmialem Vakıf Üniversitesi Tıp Fakültesi, GöğüsHastalıkları ABD.
[2]Bezmialem Vakıf Üniversitesi Tıp Fakültesi, İç Hastalıkları ABD.

PS-326

Kombine Pulmoner Fibrozis ve Amfizem Olgusu

Gamze KIRKIL, Figen DEVECİ

Fırat Üniversitesi Göğüs Hastalıkları Anabilim Dalı, Elazığ

PS-327

Cilt Tutulumu İle Tanı Alan Sarkoidoz Olgusu

Pelin DURU ÇETİNKAYA, Ferhat ÇETİNKAYA

Çukurova Dr. Aşkım Tüfekçi Devlet Hastanesi, Göğüs Hastalıkları

PS-328

Pulmoner Langerhans Hücreli Histiyositozis Olgusu

Mehmet Fatih ELVERİŞLİ, Fuat AYTEKİN, Pınar YILDIZ GÜLHAN, Merve ERÇELİK, Ali Nihat ANNAKKAYA

Düzce Üniversitesi, Göğüs Hastalıkları Ana Bilim Dalı, Düzce

PS-329

Alerjik Bronkopulmoner Aspergillozis Olgu Sunumu

Buğra KERGET[1], Erol AFŞİN[2], Alperen AKSAKAL[2], Elif YILMAZEL UÇAR[2], Ömer ARAZ[2], Leyla SAĞLAM[2]

[1]Sağlık Bilimleri Üniversitesi Bölge Eğitim Araştırma Hastanesi, Göğüs Hastalıkları Anabilim Dalı, Erzurum
[2]Atatürk Üniversitesi, Göğüs Hastalıkları Anabilim Dalı, Erzurum

PS-330

Sarkoidoz mu ? Tüberküloz mu? Yoksa Her İkisi Birden mi?: Bir Olgu Nedeni İle

Selvi AŞKER[1], İbrahim Halil ÜNEY[1], Ayşegül DEMİRBAŞ[1], Mesut ÖZGÖKÇE[2], Fuat SAYIR[3]

[1]Van Yüzüncüyıl Üniversitesi Tıp Fakültesi, Göğüs Hastalıkları Ana Bilim Dalı, Van
[2]Van Yüzüncüyıl Üniversitesi Tıp Fakültesi, Radyoloji Ana Bilim Dalı, Van
[3]Van Yüzüncüyıl Üniversitesi Tıp Fakültesi, Göğüs Cerrahisi Ana Bilim Dalı, Van

PS-331

Kafa Karıştıran Bilateral Multipl Nodüller (Tanıda Multidisiliner Yaklaşımın Önemi)

Erdal TATLIDİL, Sibel BOĞA, Büşra BAĞLAR, Murat KAVAS, Nagihan DURMUŞ KOÇAK

Süreyyapaşa Göğüs Hastalıkları ve Göğüs Cerrahisi EAH

PS-332

Pnömotoraks İle Başvuran Pulmoner Langerhans Hücreli Histiyositozis

Cihan AYDİN[1], Didem GÖRGÜN HATTATOĞLU[1], Mehmet Ali BEDİRHAN[3], Nur ÜRER[2], Birsen Pınar YILDIZ[1]

[1]SBÜ, Yedikule Göğüs Hastalıkları ve Göğüs Cerrahisi SAUM, Göğüs Hastalıkları
[2]SBÜ, Yedikule Göğüs Hastalıkları ve Göğüs Cerrahisi SAUM, Patoloji
[3]SBÜ, Yedikule Göğüs Hastalıkları ve Göğüs Cerrahisi SAUM, Göğüs Cerrahisi

PS-333

Sekel Tüberküloz ve Astım Tanılarıyla Takip Edilen Bir Sarkoidoz Olgusu

Fatma Esra GÜNAYDIN, Barış DEMİRKOL, Elif TANRIVERDİ, Demet TURAN, Efsun Gonca Uğur CHOUSEİN, Binnaz Zeynep YILDIRIM, Mehmet Akif ÖZGÜL, Erdoğan ÇETİNKAYA

Yedikule Göğüs Hastalıkları ve Göğüs Cerrahisi Eğitim ve Araştırma Hastanesi, Göğüs Hastalıkları

PS-334

Olgu Sunumu: İntersitisyel Akciğer Hastalığı Tanısında Transbronşial Kriyobiyopsi

Burcu BARAN KETENCİOĞLU[1], Nuri TUTAR[2], İnsu YILMAZ[2], Fatma Sema OYMAK[2], İnci GÜLMEZ[2]

[1]Sağlık Bilimleri Üniversitesi Kayseri Eğitim ve Araştırma Hastanesi, Göğüs Hastalıkları Ana Bilim Dalı, Kayseri
[2]Erciyes Üniversitesi Tıp Fakültesi, Göğüs Hastalıkları Ana Bilim Dalı, Kayseri

PS-335

Williams-Campbell Sendromu

Zeliha YILDIZ[1], Burcu CİRİT[1], Ali Onur KELEŞ[1]

PS-336

Romatoid Artit'e Bağlı Gelişen İnterstisyel Akciğer Hastalığı Hızlı Progresyon ve Mortal Seyir

Kübra ECER, Bahar KURT, Melek CİHANBEYLERDEN

SBÜ, Dışkapı Yıldırım Beyazıt Eğitim ve Araştırma Hastanesi, Göğüs Hastalıkları Anabilim Dalı, Ankara

PS-337

Kriptojenik Organize Pnömoni (KOP) Olgusu

Şule ESEN KARAMİŞE[1], Ersin GÜNAY[1], Hasan İlyas ÖZARDALI[2]

[1]Afyon Kocatepe Üniversitesi, Göğüs Hastalıkları Ana Bilim Dalı, Afyon
[2]Afyon Kocatepe Üniversitesi, Patoloji Ana Bilim Dalı, Afyon

PS-339

Makrolid ile Tedavi Edilen Kriptojenik Organize Pnömoni Olgularımız

Ayşegül ŞENTÜRK, Melike ALOĞLU, Filiz ÇİMEN, Sevim DÜZGÜN, Şükran ATİKCAN

SBÜ Ankara Atatürk Göğüs Hastalıkları Göğüs Cerrahisi SUAM 3. Göğüs Hastalıkları Kliniği

PS-340

Ramotoid Artrite Bağlı Gelişen Tek Taraflı Plörezi: Olgu Sunumu

Merve TÜRK, Özgür BATUM, Sinem ERMİN, Ufuk YILMAZ

Dr. Suat Seren Göğüs Hastalıkları ve Cerrahisi Eğitim Araştırma Hastanesi, Göğüs Hastalıkları Kliniği, İzmir

Poster Bildiri Oturumu 20
Çalışma Grubu: Göğüs Hastalıkları ve Onkoloji Hemşireliği
Oturum Başkanları: Gülbeyaz Can, Rana Uslu

PS-341

Bir Göğüs Cerrahisi Yoğun Bakım Ünitesinde Hemşire Karar Destek Sistemli Basınç Ülseri Önleme Stratejilerinin Etkinliğinin Retrospektif İncelenmesi

Eylem ARİ ESKİCİOĞLU, Figen ÜNLÜ, Ali Riza OĞUZHAN, Hatice PENÜŞLÜ, Şirvan UZUN

SBÜ, Dr. Suat Seren Göğüs Hastalıkları ve Cerrahisi Eğitim Araştırma Hastanesi

PS-342

Göğüs Cerrahisi Olan Hastalara Yönelik Karar Destek Sistemi İle Entegre Hemşire Ağrı Yönetimlerinin Retrospektif İncelenmesi

Hatice UYIŞ KAVADAR, Gülnur GÜL

SBÜ Dr. Suat Seren Göğüs Hastalıkları ve Cerrahisi Eğitim Araştırma Hastanesi

PS-343

Göğüs Hastalıkları Hastanesinde Çalışan Hemşirelerin Nebülizatör İlaç Uygulama İle İlgili Bilgi Düzeyleri

Figen ÜNLÜ, Gülnur GÜL

SBÜ Dr. Suat Seren Göğüs Hastalıkları ve Cerrahisi Eğitim Araştırma Hastanesi

PS-344

Helikal Tomoterapi İle Tüm Meme Radyoterapisinde Ortalama Kritik Organ Doz Sonuçları

Mehmet Hakan DOĞAN, Mehmet Ali KAYA, Fatma TEKE, Savaş TOPUK, Deniz KURT

Dicle Üniversitesi, Radyasyon Onkolojisi Anabilim Dalı, Diyarbakır

PS-345

Yoğun Bakım Ünitesinde Çalışan Hemşirelerin Santral Venöz Kataterle İlgili Bilgi Düzeyleri

Fulya POLAT HANÇER[1], Gülnur GÜL[1], Özcan HANÇER[1], Eylem ARI ESKİCİOĞLU[1], Burcu ORFA[2]

[1]SBÜ Dr. Suat Seren Göğüs Hastalıkları ve Göğüs Cerrahisi Eğitim Araştırma Hastanesi, izmir

[2]SBÜ Yedikule Göğüs Hastalıkları ve Göğüs Cerrahisi Eğitim Araştırma Hastanesi, İstanbul

PS-346

Göğüs Hastalıkları Acil Servisine Başvuran Pnömoni Tanılı Hastaların Retrospektif Değerlendirilmesi

Zeynep GÜR

Dr. Suat Seren Göğüs Hastalıkları Eğitim ve Araştırma Hastanesi

PS-347

Bir Göğüs Acil Servisinde 24 Saat İçerisinde Aynı Tanı İle Tekrar Başvuruların Mevsimsel Dağılım Oranları

Arzu ÇELİK, Burçin BİRİŞİK, Nagehan AKTAR

Dr. Suat Seren Göğüs Hastalıkları ve Cerrahisi E.A.H.

PS-348

Tüberküloz Hakkında Bilinenler: Hemşire Gözüyle

Nazik YALNİZ[1], Ebru KÖSEOĞLU[1], Işil ESEN[1], Seval BAYAT[1], Nalan ÇEVİK[2], Zeynur ERDOĞU[1], Emine MERT[3]

[1]Yedikule Göğüs Hastalıkları Ve Göğüs Cerrahisi E.A.H.

[2]Beylikdüzü İlçe Sağlık Müdürlüğü

[3]Mersin Şehir Hastanesi

PS-349

KOAH'da Bakım Vericilerin Yorgunluk Düzeyleri & Uyku Kaliteleri

Hülya BULUT, Sevil UZUN, Elvan SONER, Sibel ARABACI, Feriha ÖZ

SBÜ. Dr. Suat Seren Göğüs Hastalıkları ve Cerrahisi Eğitim ve Araştırma Hastanesi

PS-350

Yoğun Bakımlarda Ventilatör İlişkili Pnömoniyi Önlemede Hemşirelik Bakımı

Burçin TÜRLEK, Aysun GÖKÇE, Mehtap PEHLİVANLAR KÜÇÜK, Fatma ÜLGER

Ondokuz Mayıs Üniversitesi, Anesteziyoloji ve Reanimasyon Anabilim Dalı, Yoğun Bakım Bilim Dalı, Samsun

PS-351

Endobronşiyal Ultrasonografi (EBUS) Yöntemi Uygulanan Hastalarda Hemşire Bakışı

Fatma KARACA, Ferda ÖZÇELİK, Serap DURU

SBÜ Dışkapı Yıldırım Beyazıt Eğitim ve Araştırma Hastanesi Göğüs Hastalıkları Kliniği

17.03.2018, Cumartesi

Salon 1	Oturum 30	08:30-10:00
Panel: İmmünsüprese Hastalarda Pnömoni Yönetimi		
Bilim Kurulu: Akciğer Enfeksiyonları ve Tüberküloz		
Oturum Başkanları: Osman Nuri Hatipoğlu, Bahar Kurt		
08.30-08.55	Kanser Kemoterapisi Alan Hastalarda Pnömoni	Ali Mert
08.55-09.20	Yaşlılarda Pnömoni	Hatice Kılıç
09.20-09.45	Yeni Biyolojik Ajan-Kortikosteroid Kullananlarda Pnömoni	Can Sevinç
09.45-10.00	Tartışma	

Salon 2	Oturum 31	08:30-10:00
Panel: Astımda Öne Çıkan Konular		
Bilim Kurulu: Astım ve Allerji-İmmünoloji		
Oturum Başkanları: Zeynep Mısırlıgil, Yavuz Selim Demirel		
08.30-08.50	Ağır Astımda Biyolojik Belirteçler	Dilşad Mungan
08.50-09.10	GINA Basamak Tedavisinde Fenotiplerin Önemi	İnsu Yılmaz
09.10-09.30	Zor Astım Tedavisi	Yavuz Selim Demirel
09.30-09.50	İmmünoterapide Değişen Ne Var?	Ferda Öner
09.50-10.00	Tartışma	

Salon 3	Oturum 32-A	08:30-09.10
Uydu Sempozyumu AstraZeneca		
Küçük Hücre Dışı Akciğer Kanserlerinde Hedefe Yönelik Tedaviler Oturum Başkanı: Adnan Aydıner, Dilek Yılmazbayhan		
08.30-08.50	Akciğer Kanserlerinde Likit Biyopsinin Tanı, Tedavi ve Taramada Yeri	Nalan Akyürek
08.50-09.10	EGFR Mutasyonlu Küçük Hücre Dışı Akciğer Kanserlerinde Birinci Basamak Tedavi Güncellemesi	Fulden Yumuk

Salon 3	Oturum 32-B	09.10-10:00
Mini Konferans: Küçük Hücre Dışı Akciğer Kanserlerinde Hedefe Yönelik Tedaviler		
Bilim Kurulu: Akciğer ve Plevra Maligniteleri		
Oturum Başkanları: Adnan Aydıner, Dilek Yılmazbayhan		
09.10-09.30	EGFR Mutasyonlu Küçük Hücre Dışı Akciğer Kanserlerinde İkinci Basamak Tedavi Güncellemesi	İrfan Çiçin
09.30-09.50	ALK-ROS1 ve Diğer Mutasyonlu Küçük Hücre Dışı Akciğer Kanserlerinde Tedavi Güncellemesi	İlhan Öztop
09.50-10.00	Tartışma	

Çay-Kahve Arası **10.00-10.30**

Salon 2	Oturum 33	10.30-11.40
Uydu Sempozyumu Boehringer Ingelheim		
Köklerinden Güç Alan Yeni Nesil KOAH Tedavisi Oturum Başkanı: Tevfik Özlü		
Gelecek Peşimizde		Ufuk Tarhan
Spiolto: Köklü Geçmişten, Güçlü Geleceğe		Esra Uzaslan
Respimat: Yeni Nesil İnhalasyon Tedavisi		Can Öztürk

Salon 3	Oturum 34	10.30-11.40
Panel: İleri Yaş (≥ 80) Küçük Hücre Dışı Akciğer Kanserli Hastalara Yaklaşım		
Bilim Kurulu: Akciğer ve Plevra Maligniteleri		
Oturum Başkanları: Ahmet Demirkazık, Fazilet Dinçbaş		
10.30-10.50	Cerrahi	Alper Toker
10.50-11.10	Tıbbi Onkoloji	Hande Turna
11.10-11.30	Radyoterapi	Didem Öksüz
11.30-11.40	Tartışma	

Çay-Kahve Arası 11.40-12.00

Salon 1	Oturum 35	12.00-13.00
Konferans: Akciğer Transplantasyonu 2018		
Bilim Kurulu: Transplantasyon		
Oturum Başkanları: Erdal Yekeler, Ali Yeğinsu		
12.00-12.45	Akciğer Transplantasyonu 2018	Remzi Bağ
12.45-13.00	Tartışma	

Salon 2	Oturum 36	12.00-13.00
Konferans: Trakeobronşiyal Stentler		
Bilim Kurulu: Girişimsel Pulmonoloji		
Oturum Başkanları: Aydın Yılmaz, Ufuk Yılmaz		
12.00-12.45	Trakeobronşiyal Stentler	Jean-Michel Vergnon
12.50-13.00	Tartışma	

Simultane tercüme yapılacaktır.

Salon 3	Oturum 37	12.00-13.00
Konferans: Akciğer Kanserlerinde Destek Tedavi		
Bilim Kurulu: Akciğer ve Plevra Maligniteleri		
Oturum Başkanları: Murat Kıyık, Berrin Pehlivan		
12.00-12.15	Nutrisyonel Destek	Ayşe Bahadır
12.15-12.30	Plevral Sorunların Kontrolü	Gülfidan Aras
12.30-12.45	Akciğer Kanseri Hastalarında Girişimsel Palyatif Tedavi Seçenekleri	George Eapen
12.45-13.00	Tartışma	

Simultane tercüme yapılacaktır.

Salon 4	Oturum 38	12.00-13.00
Konferans: Zor Tüberküloz Olgularında Tanı ve Tedavi		
Bilim Kurulu: Akciğer Enfeksiyonları ve Tüberküloz		
Oturum Başkanları: Metin Görgüner, Onur Fevzi Erer		
12.00-12.25	Komplike İlaç Rezistansı Olgularında Moleküler ve Konvansiyonel Tanı	Orhan Kaya Köksalan
12.25-12.50	Kısa Süreli Rejimler ve MDR TBO Önerileri	Gönenç Ortaköylü
12.50-13.00	Tartışma	

Öğle Yemeği **13.00-14.30**

Sözel Bildiri Oturumları **13.20-14.20**

Salon 1
Sözel Bildiri Oturumu 21
Çalışma Grubu: Diffüz Parankimal Akciğer Hastalıkları
Oturum Başkanları: Talat Kılıç, Ceyda Anar

SS-119

Diffüz Parankimal Akciğer Hastalıklarında Transbronşiyal Akciğer Kriyobiyopsinin Tanısal Değeri ve Güvenilirliği

Demet TURAN[1], Efsun Gonca UĞUR CHOUSEİN[1], Kanan ABBASLI[1], Elif TANRIVERDİ[1], Binnaz Zeynep YILDIRIM[1], Halide Nur ÜRER[2], Neslihan AKANIL FENER[2], Mehmet Akif ÖZGÜL[1], Erdoğan ÇETİNKAYA[1]

[1]Yedikule Göğüs Hastalıkları ve Göğüs Cerrahisi Eğitim Araştırma Hastanesi, Göğüs Hastalıkları

[2]Yedikule Göğüs Hastalıkları ve Göğüs Cerrahisi Eğitim Araştırma Hastanesi, Patoloji

SS-120

Diffüz Parankimal Akciğer Hastalıklarının Tanısında Cerrahi Akciğer Biyopsisinin Tanıya Katkısı, Risk Faktörleri, Komplikasyonları ve Mortalitesi

Efsun Gonca UĞUR CHOUSEIN[1], Elif TANRIVERDİ[1], Binnaz Zeynep YILDIRIM[1], Demet TURAN[1], Çiğdem OBUZ[2], Barış DEMİRKOL[1], Hasan AKIN[2], Mehmet Akif ÖZGÜL[1], Erdoğan ÇETİNKAYA[1]

[1]SBÜ, Yedikule Göğüs Hastalıkları ve Göğüs Cerrahisi Eğitim ve Araştırma Hastanesi, Göğüs Hastalıkları, İstanbul

[2]SBÜ, Yedikule Göğüs Hastalıkları ve Göğüs Cerrahisi Eğitim ve Araştırma Hastanesi, Göğüs Cerrahisi, İstanbul

SS-121

Pulmoner Langerhans Hücreli Histiositozis: 6 Olgunun Sunumu

Hakan KESKİN, Makbule ERGİN, Sermin TAYFUN, Abdullah ERDOĞAN

Akdeniz Üniversitesi, Göğüs Cerrahisi Ana Bilim Dalı, Antalya

SS-122

Kliniğimizde Takip Edilen Hipersensitivite Pnömonisi Olgularının Genel Özellikleri

Binnaz Zeynep YILDIRIM, Demet TURAN, Elif TANRIVERDİ, Efsun Gonca UĞUR CHOUSEİN, Barış DEMİRKOL, Mehmet Akif ÖZGÜL, Erdoğan ÇETİNKAYA

SBÜ Yedikule Göğüs Hastalıkları ve Göğüs Cerrahisi Eğitim ve Araştırma Hastanesi

SS-123

Pulmoner Alveolar Mikrolitiazis (4 Olgu Nedeni İle)

Nursel DİKMEN, Cenk BABAYİĞİT, Yusuf YÜMER

Mustafa Kemal Üniversitesi, Göğüs Hastalıkları Ana Bilim Dalı, Hatay

SS-124

Romatizmal Hastalıkların Akciğer Tutulumunun Klinik ve Radyolojik Özellikleri

Efsun Gonca UĞUR CHOUSEIN[1], Elif TANRIVERDİ[1], Binnaz Zeynep YILDIRIM[1], Demet TURAN[1], Barış DEMİRKOL[1], Selda TAŞ[2], Mehmet Akif ÖZGÜL[1], Cemal BES[3], Erdoğan ÇETİNKAYA[1]

[1]SBÜ Yedikule Göğüs Hastalıkları ve Göğüs Cerrahisi Eğitim ve Araştırma Hastanesi, Göğüs Hastalıkları, İstanbul
[2]Bakırköy Dr. Sadi Konuk Eğitim ve Araştırma Hastanesi, İç Hastalıkları, İstanbul
[3]Bakırköy Dr. Sadi Konuk Eğitim ve Araştırma Hastanesi, Romatoloji, İstanbul

Salon 2
Sözel Bildiri Oturumu 22
Çalışma Grubu: KOAH
Oturum Başkanları: Yusuf Aydemir, Teyfik Turgut

SS-125

KOAH Alevlenme Nedeni İle Hospitalize Edilen Hastalarda Mevsimsel Değişkenlik ve Yatış Süresini Etkileyen Faktörler

Deniz DOĞAN

Gülhane Eğitim ve Araştırma Hastanesi, Göğüs Hastalıkları Anabilim Dalı, Ankara

SS-126

Bir Göğüs Hastalıkları Eğitim Araştırma Hastanesi Acil Servisine KOAH Ve Astım Tanılarıyla Başvuran Hastaların Demografik Özelliklerinin Yıllar İçindeki Değişimi (2015-2016-2017 Yılları)

Nagehan AKTAR, Arzu ÇELİK, Burçin BİRİŞİK

Dr. Suat Seren Göğüs Hastalıkları ve Cerrahisi Eğitim Araştırma Hastanesi

SS-127

KOAH Hastalarında Atak Sıklığının Öz Bakım Gücü Skoru Üzerine Etkisi

Harun KARAMANLİ, Gamze ÇALIŞKAN, İpek CANDEMİR, Pınar ERGÜN, Dicle KAYMAZ

SBÜ Atatürk Göğüs Hastalıkları ve Göğüs Cerrahisi Hastanesi

SS-128

KOAH'da Yaşam Aktivitesi & Sosyal Destek Düzeyi

Hülya BULUT, Sevil UZUN, Elvan SONER, Sibel ARABACI, Feriha ÖZ

Dr. Suat Seren Göğüs Hastalıkları ve Cerrahisi Eğitim ve Araştırma Hastanesi

SS-129

KOAH'lı Hastalarda Bilinçli Sedasyon İle Yapılan Fiberoptik Bronkoskopi Güvenli midir?: İlk Sonuçlarımız

Ahmet ILGAZLI, Elif KARASAL, Ersin ALKILINÇ, Fulya OMAK KAYA, Tuba ÇİFTÇİ, Salih KÜÇÜK, Serhat ÖZGÜN

Kocaeli Üniversitesi Tıp Fakültesi Göğüs Hastalıkları AD, Kocaeli

Salon 3
Sözel Bildiri Oturumu 23
Çalışma Grubu: Göğüs Cerrahisi
Oturum Başkanları: Hıdır Esme, Salih Topçu

SS-131

Bir Eğitim ve Araştırma Hastanesinde 2016-2017 yıllarına ait Güvenli Cerrahi Kontrol Listesi Kullanım Oranlarının ve İyileştirme Faaliyetlerinin Etkinliğinin İncelenmesi

Filiz YÖYLER[1], Gülçin İNANÇ[1], Nergiz ÇAKIR[1], Hüseyin AKTUĞ[2]

[1]Dr. Suat Seren Göğüs Hastalıkları ve Cerrahisi Eğitim ve Araştırma Hastanesi, Kalite Yönetim Birimi, İzmir
[2]Dr. Suat Seren Göğüs Hastalıkları ve Cerrahisi Eğitim ve Araştırma Hastanesi, Tıbbi Kayıt ve Arşiv Birimi, İzmir

SS-132

Özofageal Fistül ve Perforasyonlarda Stent Migrasyonunu Önlemede Farklı bir Fiksasyon Metodu

Atilla EROĞLU[1], Yener AYDIN[1], Ali Bilal ULAŞ[1], Ömer YILMAZ[2]

[1]Atatürk Üniversitesi Tıp Fakültesi, Göğüs Cerrahisi Anabilim Dalı, Erzurum
[2]Atatürk Üniversitesi Tıp Fakültesi, Gastroenteroloji Anabilim Dalı, Erzurum

SS-133

Morgagni Hernisinin Laparoskopik Tedavisi

Atilla EROĞLU, Yener AYDIN, Ali Bilal ULAŞ

Atatürk Üniversitesi Tıp Fakültesi, Göğüs Cerrahisi Anabilim Dalı, Erzurum

SS-134

Acil Servisde Tüp Torakostomi Uygulanan Olguların Değerlendirilmesi

Miktat Arif HABERAL[1], Özlem ŞENGÖREN DİKİŞ[2], Erkan AKAR[1], Gökhan ÖZTÜRK[1], Halil KAYA[3]

[1]Sağlık Bilimleri Üniversitesi Bursa Yüksek İhtisas Eğitim Araştırma Hastanesi, Göğüs Cerrahisi Kliniği
[2]Sağlık Bilimleri Üniversitesi Bursa Yüksek İhtisas Eğitim Araştırma Hastanesi, Göğüs Hastalıkları Kliniği
[3]Sağlık Bilimleri Üniversitesi Bursa Yüksek İhtisas Eğitim Araştırma Hastanesi, Acil Servis

SS-135

Çocuk Göğüs Travmalarında Tecrübemiz

Fatih METEROĞLU, Menduh ORUÇ, Burak GÜL, Serdar ONAT, Refik ÜLKÜ, Ali BİRAK, Funda ÖZ BEKTAŞ

Dicle Üniversitesi, Tıp Fakültesi, Göğüs Cerrahisi Anabilim Dalı, Diyarbakır

SS-136

Künt Göğüs Travması Sonrası İki Veya Daha Fazla Kosta Fraktürü Saptanan Olgularımızın Analizi

Sadık YALDIZ[1], Cumhur Murat TULAY[1], Demet YALDIZ[2]

[1]Manisa Celal Bayar Üniversitesi Göğüs Cerrahisi Anabilim Dalı
[2]Dr. Suat Seren Göğüs Hastalıkları ve Cerrahisi Eğitim ve Araştırma Hastanesi Göğüs Cerrahisi Kliniği

Salon 4
Sözel Bildiri Oturumu 24
Çalışma Grubu: Pulmoner Vasküler Hastalıkları
Oturum Başkanları: Ayşegül Karalezli, Mahşuk Taylan

SS-137
Pulmoner Tromboemboli Benzeri Semptomlarla Başvuran Pulmoner Arter Sarkomlarının Klinikopatolojik Özellikleri

Emine BOZKURTLAR[1], Şehnaz OLGUN YILDIZELİ[2], İpek ERBARUT SEVEN[1], Bedrettin YILDIZELİ[3]

[1]Marmara Üniversitesi Tıp Fakültesi, Tıbbi Patoloji Ana Bilim Dalı, İstanbul
[2]Marmara Üniversitesi Tıp Fakültesi, Göğüs Hastalıkları Ana Bilim Dalı, İstanbul
[3]Marmara Üniversitesi Tıp Fakültesi, Göğüs Cerrahisi Ana Bilim Dalı, İstanbul

SS-138
Trombozis Gelişen Behçet Hastalığı Olgularının Klinik Özellikleri

Serhat EROL, Hasan HASANZADE, Fatma ÇİFTÇİ, Ahmet Onur DAŞTAN, Aydın ÇİLEDAĞ, Banu ERİŞ GÜLBAY, Akın KAYA, Turan ACICAN

Ankara Üniversitesi, Göğüs Hastalıkları Ana Bilim Dalı, Ankara

SS-139
Pulmoner Endarterektomide Yeni Bir Endikasyon: Kronik Tromboembolk Hastalık

Şehnaz OLGUN YILDIZELİ[1], Serpil TAŞ[2], Mehmed YANARTAŞ[2], Bedrettin YILDIZELİ[3]

[1]Marmara Üniversitesi Tıp Fakültesi, Yoğun Bakım ve Göğüs Hastalıkları Bilim Dalı, İstanbul
[2]Kartal Koşuyolu Hastanesi, Kalp ve Damar Cerrahisi Kliniği, İstanbul
[3]Marmara Üniversitesi Tıp Fakültesi Göğüs Cerrahisi Ana Bilim Dalı, İstanbul

SS-140
Akut Pulmoner Embolide T Dalga Peak To End İntervali İle Nötrofil Lenfosit Oranı İlişkisi

Seda TURAL ÖNÜR[1], Samim EMET[2], Özlem KAHYA[1], Cengiz ÖZDEMİR[1], Sinem Nedime SÖKÜCÜ[1], İmran ÖNÜR[2]

[1]Yedikule Göğüs Hastalıkları Ve Göğüs Cerrahisi Eğitim Ve Araştırma Hastanesi, Göğüs Hastalıkları, İstanbul
[2]İstanbul Üniversitesi İstanbul Tıp Fakültesi, Kardiyoloji Ana Bilim Dalı, İstanbul

SS-141
Hastanemizin Pulmoner Tromboemboli Hastalığı Maliyet Analizi

Ümit TUTAR[1], Fatma Esra TUTAR[2], Tamer KUTLU[1]

[1]Samsun Eğitim ve Araştırma Hastanesi
[2]Samsun Sağlık Müdürlüğü

SS-142
Eyer (Saddle) Pulmoner Emboli, Hastalık Risk Sınıfını ve Erken Dönem Mortaliteyi Etkiliyor Mu?

Serhat EROL[1], Deniz DOĞAN MÜLAZİMOĞLU[1], Evren ÖZÇINAR[2]

[1]Ankara Üniversitesi Tıp Fakültesi Göğüs Hastalıkları Anabilim Dalı, Ankara
[2]Ankara Üniversitesi Tıp Fakültesi Kalp ve Damar Cerrahisi Anabilim Dalı, Ankara

Salon 5
Sözel Bildiri Oturumu 25
Çalışma Grubu: Akciğer ve Plevra Maligniteleri
Oturum Başkanları: Hasan Akın, Figen Deveci

SS-143

İndüksiyon Tedavisi Sonrası Patolojik Tam Yanıtın (ypTONO) Akciğer Kanserinin TNM Evrelemesindeki Yeri

Gamze ÇETİNKAYA, Hüseyin MELEK, Erhan ÖZER, Eylem YENTÜRK, Tolga SEVİNÇ, Ahmet Sami BAYRAM, Cengiz GEBİTEKİN
Uludağ Üniversitesi Tıp Fakültesi, Göğüs Cerrahisi Anabilim Dalı

SS-144

İleri Evre Akciğer Kanseri Olan Hastalarda Modifiye Glasgow Prognoz Skoru ve Beslenme Durumunun Sürviye Etkisi

Ayşe BAHADIR, Sevda KALAFAT, Murat KIYIK, Nilgün ULUKOL, Celalettin KOCATÜRK
Yedikule Göğüs Hastalıkları ve Göğüs Cerrahisi Eğitim ve Araştırma Hastanesi

SS-145

Akciğer Tümörlerinde EBUS Yönteminin Mediasten Evrelemesindeki Rolü ve Radyoterapi Tedavisinde Kritik Organların (OAR) Aldığı Doza Etkisi

Mehmet Akif ÖZGÜL[1], Mehmet Fatih AKYÜZ[2], Zeynep YILDIRIM[1], Fatma Esra GÜNAYDIN[1], Demet TURAN[1], Erdoğan ÇETİNKAYA[1]
[1]SBÜ İstanbul Yedikule Göğüs ve Hastalıkları ve Göğüs Cerrahisi Eğitim Araştırma Hastanesi
[2]Şişli Kolan International Hastanesi

SS-146

Mediastinal Lenf Nodu Tutulumunu Kaçırmadan Saptayabilmek İçin Hangi Mediastinal Evreleme Yöntemi ile Her İstasyondan En az Kaç Gangliyon Çıkarmak Gerekir?

Akif TURNA, Melek AĞKOÇ, Hasan Volkan KARA, Burcu KILIÇ, Kamil KAYNAK
İstanbul Üniversitesi Cerrahpaşa Tıp Fakültesi Göğüs Cerrahisi Anabilim Dalı

SS-147

Opere Küçük Hücre Dışı Akciğer Kanserlerinde Vasküler, Lenfatik, Perinöral İnvazyon ve Nekroz Varlığının Sağ Kalıma Etkisi

Işıl GÖKDEMİR, Şeyma ÖZDEN, Pelin KORKMAZ, Ayşin DURMAZ, Naciye MUTLU, Hüseyin Cem TİGİN, Celalettin İbrahim KOCATÜRK, Muzaffer METİN, Neslihan Fener AKANIL, Murat KIYIK
Sağlık Bilimleri Üniversitesi Yedikule Göğüs Hastalıkları ve Göğüs Cerrahisi Eğitim ve Araştırma Hastanesi, İstanbul

SS-148

Komplet Lenf Bezi Diseksiyonu Yapılan Hastalarda Loblara Göre Lenf Bezlerinde Metastaz Saptanma Oranlarımız

Mehmet ÜNAL[1], Ahmet ÜÇVET[2], Soner GÜRSOY[2], Özgür SAMANCILAR[2], Serkan YAZGAN[2]
[1]Abant İzzet Baysal Üniversitesi, İzzet Baysal Eğitim ve Araştırma Hastanesi, Göğüs Cerrahisi AD, Bolu
[2]Dr. Suat Seren Göğüs Hastalıkları ve Cerrahisi SUAM, Göğüs Cerrahisi Kliniği, İzmir

Salon 6
Sözel Bildiri Oturumu 26
Çalışma Grubu: Solunum Yetmezliği ve Yoğun Bakım
Oturum Başkanları: Mehtap Pehlivanlar Küçük, Turgut Teke

SS-149

Laktat Klerensi ECMO Desteği Alan Hastalarda Mortaliteyi Öngörür Mü? Retrospektif Gözlemsel Bir Çalışma

İbrahim MUNGAN, Dilek KAZANCI, Şerife BEKTAŞ, Derya ADEMOGLU, Sema TURAN

Türkiye Yüksek İhtisas Eğitim ve Araştırma Hastanesi

SS-150

Yoğun Bakım Ünitesinde İnterstiyel Akciğer Hastalığına Bağlı Akut Solunum Yetersizliği Nedeniyle Tedavi Edilen Hastaların Özellikleri

Fatma ÇİFTCİ, Ahmet Onur DAŞTAN, Serhat EROL, Aydın ÇİLEDAĞ, Akın KAYA

Ankara Üniversitesi Tıp Fakültesi Göğüs Hastalıkları Anabilim Dalı

SS-151

Normal Akciğer Fonksiyonu Olan Hastalarda Subsegmental Atelektazi Koroner Arter Bay-Pas Cerrahisi Sonrası Non İnvaziv Mekanik Ventilasyon İhtiyacını Ön Görebilir Mi?

Özlem ERÇEN DİKEN

Hitit Üniversitesi Tıp Fakültesi, Göğüs Hastalıkları Anabilim Dalı

SS-152

Mekanik Ventilatör Desteği Gereken Yoğun Bakım Hastalarında Mortaliteyi Etkileyen Risk Faktörlerin Belirlenmesi

Laser ŞANAL[1], Neziha YILMAZ[2], Sema TURAN[3], Emine Banu ÇAKIROĞLU[4], Mehmet UYAR[5]

[1]Türkiye Yüksek İhtisas Eğitim ve Araştırma Hastanesi, Mikrobiyoloji Laboratuvarı, Ankara
[2]Bozok Üniversitesi Tıp Fakültesi, Mikrobiyoloji Anabilim Dalı, Yozgat
[3]Türkiye Yüksek İhtisas Eğitim ve Araştırma Hastanesi, Anestezi ve Reanimasyon, Yoğun Bakım, Ankara
[4]Ankara Atatürk Göğüs Hastalıkları ve Göğüs Cerrahisi Eğitim ve Araştırma Hast., Anestezi ve Reanimasyon, Yoğun Bakım, Ankara
[5]Necmettin Erbakan Üniversitesi Tıp Fakültesi, Halk Sağlığı Anabilim Dalı, Konya

SS-153

Hiperkapnik Solunum Yetmezliğinin Gözden Kaçan Bir Nedeni; Trakeobronkomalazi

Bünyamin SERTOĞULLARI[1], Rahib ALİYEV[2]

[1]İzmir Katip Çelebi Üniversitesi Göğüs Hastalıkları Ana Bilim Dalı, İzmir
[2]İzmir Atatürk Eğitim ve Araştırma Hastanesi Göğüs Hastalıkları, İzmir

SS-154

Yoğun Bakımda Yatan Entübe Hastalarda Pozitif Sıvı Dengesinin Akciğerler ve Ekstübasyon üzerine etkisi

Deniz SÖNMEZ[1], Abdullah ERDOĞAN[2]

[1]Akdeniz Üniversitesi, Anestezi Anabilim Dalı, Antalya
[2]Akdeniz Üniversitesi, Göğüs Cerrahisi Anabilim Dalı, Antalya

Salon 7
Sözel Bildiri Oturumu 27
Çalışma Grubu: Tüberküloz Tanı ve Tedavi
Oturum Başkanları: İclal Hocanlı, Pınar Yıldız GÜLHAN

SS-155

Tüberküloz Ön Tanısıyla Gönderilen Çeşitli Örneklerde PCR Pozitiflik Sıklığı

Mutlu KULUÖZTÜRK[1], Figen DEVECİ[2], Gamze KIRKIL[2], Zülal Aşçı TORAMAN[3]

[1]Elazığ Eğitim ve Araştırma Hastanesi
[2]Fırat Üniversitesi Tıp Fakültesi Göğüs Hastalıkları AD.
[3]Fırat Üniversitesi Tıp Fakültesi Mikrobiyoloji AD.

SS-156

Tüberküloz Tanısıyla Yatırılarak Tedavi Edilen 1753 Hastanın Değerlendirilmesi

Mevlüt KARATAŞ[1], Tülin KUYUCU[2], Tülin SEVİM[2]

[1]Atatürk Göğüs Hastalıkları ve Göğüs Cerrahisi Eğitim Ve Araştırma Hastanesi, Ankara
[2]Süreyyapaşa Göğüs Hastalıkları Ve Göğüs Cerrahisi Eğitim Ve Araştırma Hastanesi, İstanbul

SS-157

40 Yaş Üstü Tüberküloz Plörezide ADA Eşik Değeri Ne Olmalı?

Burcu ARPINAR YİĞİTBAŞ, Celal SATICI, Mustafa Asım DEMİRKOL, Gizem KÖYBAŞI, Ayşe Filiz KOŞAR

Yedikule Göğüs Hastalıkları ve Göğüs Cerrahisi Eğitim ve Araştırma Hastanesi

SS-158

Sağlık Çalışanlarına Tüberkülin Cilt Testinin Değerlendirilmesi ve Bunu Etkileyen Faktörler

Sami DENİZ[1], Jülide Çeldir EMRE[2]

[1]SBÜ Dr. Suat Seren Göğüs Hastalıkları ve Cerrahisi Eğitim ve Araştırma Hastanesi, İzmir
[2]Turgutlu Devlet Hastanesi, Manisa

SS-159

Tüberküloz Lenfadenitte Amplified Mycobacterium Tuberculosıs Direct Test (MTD)'Nin Tanı Değeri

Güler ÖZGÜL[1], Mediha Gönenç ORTAKÖYLÜ[2], Levent CANSEVER[2], Mehmet Akif ÖZGÜL[2], Emel ÇAĞLAR[2]

[1]İstanbul Sağlık Bilimleri Üniversitesi Bağcılar Eğitim ve Araştırma Hastanesi
[2]İstanbul Sağlık Bilimleri Üniversitesi Yedikule Göğüs hastalıkları ve Göğüs Cerrahisi Eğitim Araştırma Hastanesi

SS-160

Beş Yıllık Mediastinoskopi Sonuçlarımızda Tüberkülozün Sıklığı

Fatih METEROĞLU, Menduh ORUÇ, Funda ÖZ BEKTAŞ, Ali BİRAK, Serdar ONAT, Refik ÜLKÜ

Dicle Üniversitesi, Tıp Fakültesi, Göğüs Cerrahisi Anabilim Dalı, Diyarbakır

Salon 8
Sözel Bildiri Oturumu 28
Çalışma Grubu: İlginç Olgular
Oturum Başkanları: Şeyda Örs Kaya, Elif Babaoğlu

SS-162
İki Olgu Nedeniyle Nivolimumaba Bağlı Akciğer Toksisitesi

Elif BABAOĞLU[1], Sevinç Sarınç ULAŞLI[1], Deniz KÖKSAL[1], Mustafa ERMAN[2], İbrahim BARIŞTA[2]

[1]Hacettepe Üniversitesi Tıp Fakültesi, Göğüs Hastalıkları Anabilim Dalı, Ankara
[2]Hacettepe Üniversitesi, Tıp Fakültesi, Medikal Onkoloji Bilim Dalı, Ankara

SS-163
Trakea Tümörlü Olgularımız

Süreyya SARIHAN[1], Ahmet Sami BAYRAM[2], Hüseyin MELEK[2], Cengiz GEBİTEKİN[2]

[1]Uludağ Üniversitesi, Tıp Fakültesi, Radyasyon Onkolojisi AD, Bursa, Türkiye
[2]Uludağ Üniversitesi, Tıp Fakültesi, Göğüs Cerrahisi AD, Bursa, Türkiye

SS-164
Kronik Akciğer Hasarı ile Giden PPFE Benzeri Radyolojik Tutulumu Olan 3 Kardeş: PPFE mi? Familial IPF mi? Yoksa Yeni Bir İdiopatik İntersitisiyel Pnömoni mi?

Selvi AŞKER[1], Mesut ÖZGÖKÇE[2], İrfan BAYRAM[3], Ayşegül DEMİRBAŞ[1], İbrahim Halil ÜNEY[1], Hanifi YILDIZ[1], Tijen TANYALÇIN[4]

[1]Van Yüzüncü Yıl Üniversitesi, Göğüs Hastalıkları Ana Bilim Dalı, Van
[2]Van Yüzüncü Yıl Üniversitesi, Radyoloji Ana Bilim Dalı, Van
[3]Van Yüzüncü Yıl Üniversitesi, Patoloji Ana Bilim Dalı, Van
[4]Özel Tanyalçın Tıbbi Biyokimya Labaratuvarı

SS-165
3 Sıradışı Yabancı Cisim Aspirasyonu

Cenk BALTA

Şanlıurfa Eğitim Ve Araştırma Hastanesi, Göğüs Cerrahisi Bölümü, Şanlıurfa

SS-166
Konjenital Lober Amfizem: İki Olgu Sunumu

Atalay ŞAHİN[1], Fatih METEROĞLU[2]

[1]Harran Üniversitesi, Tıp Fakültesi, Göğüs Cerrahisi Anabilim Dalı, Şanlıurfa
[2]Dicle Üniversitesi, Tıp Fakültesi, Göğüs Cerrahisi Anabilim Dalı, Diyarbakır

SS-167
Senkron İki Torasik Malignitenin Aynı Seansta Video Torakoskopik Olarak Cerrahi Tedavisi

Fazlı YANIK, Yekta Altemur KARAMUSTAFAOĞLU, Adem KARATAŞ, Yener YÖRÜK

Trakya Üniversitesi Tıp Fakültesi Göğüs Cerrahisi Ana Bilim Dalı, Edirne

SS-168
Göğüs Ağrısının Nadir Bir Sebebi: Spontan Pnömomediastinumlu Dört Olgunun Sunumu

İbrahim Ethem ÖZSOY, Mehmet Akif TEZCAN, Fatih GÜRLER

Sağlık Bilimleri Üniversitesi Kayseri SUAM, Göğüs Cerrahisi Kliniği, Kayseri

SS-169
Künt Travmaya Bağlı Total Servikal Trakeal Rüptür

Ahmet DUMANLI[1], Adem GENCER[1], Neşe Nur USER[2], Abdulkadir BUCAK[3], Ersin GÜNAY[4], Gürhan ÖZ[1]

[1]Afyon Kocatepe Üniversitesi Tıp Fakültesi Göğüs Cerrahisi A.D, Afyonkarahisar
[2]Afyon Kocatepe Üniversitesi Tıp Fakültesi Acil Tıp A.D, Afyonkarahisar
[3]Afyon Kocatepe Üniversitesi Tıp Fakültesi Kulak Burun Boğaz A.D, Afyonkarahisar
[4]Afyon Kocatepe Üniversitesi Tıp Fakültesi Göğüs Hastalıkları A.D, Afyonkarahisar

SS-170

Pulmoner Emboli; Behçet Hastalığı ve Kardiak Trombüs

Abdullah KANSU[1], Ziya İSMAİLOVA[2], Mehmet BAYRAM[1], Ahmet BACAKSIZ[2]

[1]Bezmialem Vakıf Üniversitesi Tıp Fakültesi, Göğüs Hastalıkları ABD.
[2]Bezmialem Vakıf Üniversitesi Tıp Fakültesi, Kardiyoloji ABD.

SS-171

Yoğun Bakımda Mekanik Ventilatörden Ayırmada Güçlük: Kritik Hastalık Polinöropatisi

Çağatay Erman ÖZTÜRK, Mehtap PEHLVANLAR KÜÇÜK, Fatma ÜLGER

Ondokuz Mayıs Üniversitesi Yoğun Bakım Bilim Dalı

Salon 9
Sözel Bildiri Oturumu 29
Çalışma Grubu: Akciğer ve Plevra Maligniteleri
Oturum Başkanları: İbrahim Yıldız, Selahattin Öztaş

SS-172

Opere Küçük Hücre Dışı Akciğer Kanserinde Visseral Plevra İnvazyonunun Sağ Kalım ve Nükse Etkisinin Değerlendirilmesi

Işıl GÖKDEMİR, Şeyma ÖZDEN, Pelin KORKMAZ, Ayşin DURMAZ, Naciye MUTLU, Hüseyin Cem TİGİN, Celalettin İbrahim KOCATÜRK, Muzaffer METİN, Naciye ARDA, Murat KIYIK

Sağlık Bilimleri Üniversitesi Yedikule Göğüs Hastalıkları ve Göğüs Cerrahisi Eğitim ve Araştırma Hastanesi, İstanbul

SS-173

Opere Küçük Hücre Dışı Akciğer Kanserinde Toraks Duvarı İnvazyonunun Diğer T3'ler ile Prognostik Karşılaştırması

Işıl GÖKDEMİR, Şeyma ÖZDEN, Pelin KORKMAZ, Ayşin DURMAZ, Naciye MUTLU, Hüseyin Cem TİGİN, Celalettin İbrahim KOCATÜRK, Muzaffer METİN, Murat KIYIK

Sağlık Bilimleri Üniversitesi Yedikule Göğüs Hastalıkları ve Göğüs Cerrahisi Eğitim ve Araştırma Hastanesi İstanbul

SS-174

Helikal Tomoterapi İle Akciğer Tümörleri Radyoterapisinde Ortalama Kritik Organ Doz Sonuçları

Mehmet Hakan DOĞAN, Mehmet Ali KAYA, Seyit Burhanedtin ZİNCİRCİOĞLU

Dicle Üniversitesi, Radyasyon Onkolojisi AD., Diyarbakır

SS-175

Radyoterapi Sonrası Akut Dönemde Akciğerdeki Pentraksin-3 (Ptx3) Ekpresyonunun İncelenmesi

Kemal ÖZBİLGİN[1], Sema GENCÜR[1], Gülsen Zübeyde KARAMAN[1], Esra GÜMÜŞTEPE[2], Pınar KILIÇASLAN SÖNMEZ[1], Mahmud Mustafa ÖZKUT[1], Cengiz KURTMAN[2]

[1]Manisa Celal Bayar Üniversitesi, Tıp Fakültesi, Histoloji-Embriyoloji Anabilim Dalı, Manisa
[2]Ankara Üniversitesi, Tıp Fakültesi, Radyasyon Onkolojisi Anabilim Dalı, Ankara

SS-176

Akciğer Kanseri Hücre Hattında Mitokondrial Füzyon Ve Fisyon Proteinlerinin Rolü

Pınar KILIÇASLAN SÖNMEZ[1], Cengiz KURTMAN[3], Mahmud Mustafa ÖZKUT[1], Sevinç İNAN[2], Kemal ÖZBİLGİN[1]

[1]Manisa Celal Bayar Üniversitesi, Tıp Fakültesi, Histoloji-Embriyoloji Anabilim Dalı, Manisa
[2]İzmir Ekonomi Üniversitesi, Tıp Fakültesi, Histoloji-Embriyoloji Anabilim Dalı, İzmir
[3]Ankara Üniversitesi, Tıp Fakültesi, Radyasyon Onkolojisi Anabilim Dalı, Ankara

SS-177

Akciğer Kanseri Hücre Hattında Oleuropein'in DNA Hasarı Tamiri Üzerine Etkisi

Kemal ÖZBİLGİN[1], Pınar KILIÇASLAN SÖNMEZ[1], Mahmud Mustafa ÖZKUT[1], Ercüment ÖLMEZ[2], Cengiz KURTMAN[3]

[1]Manisa Celal Bayar Üniversitesi, Tıp Fakültesi, Histoloji-Embriyoloji Anabilim Dalı, Manisa
[2]Manisa Celal Bayar Üniversitesi, Tıp Fakültesi, Farmakoloji Anabilim Dalı, Manisa
[3]Ankara Üniversitesi, Tıp Fakültesi, Radyasyon Onkolojisi Anabilim Dalı, Ankara

Salon 10
Sözel Bildiri Oturumu 30
Çalışma Grubu: Astım ve KOAH
Oturum Başkanları: Füsun Şahin, Mustafa Çörtük

SS-178

Göğüs Hastalıkları Eğitim ve Araştırma Hastanesi Acil Servisine Astım Atağı ile Başvuran Hastaların Tedavi Sürelerinin İncelenmesi

Burçin BİRİŞİK

Dr. Suat Seren Göğüs Hastalıkları ve Cerrahisi Eğitim ve Araştırma Hastanesi

SS-179

Migren Tipi Başağrısı İle Alerji Varlığı Arasındaki İlişki

Adil Can GÜNGEN

İstinye Üniversitesi Hastanesi, Göğüs Hastalıkları AD., İstanbul

SS-180

Bursa İlindeki Öğretmenlerin Astım Farkındalığının Değerlendirilmesi

Özge AYDIN GÜÇLÜ[1], Mehmet KARADAĞ[2], Ceren MACUNLUOĞLU[3], Ezgi DEMİRDÖĞEN ÇETİNOĞLU[2], Dane EDİGER[2]

[1]Gürsu Cüneyt Yıldız Devlet Hastanesi, Bursa
[2]Uludağ Üniversitesi Tıp Fakültesi, Göğüs Hastalıkları Ana Bilim Dalı, Bursa
[3]Uludağ Üniversitesi Tıp Fakültesi, Biyoistatistik Ana Bilim Dalı, Bursa

SS-181

Bronşektazinin KOAH'lı Hastalarda Solunum Fonksiyonları, Egzersiz Kapasitesi, Dispne Algısı ve Yaşam Kalitesi Üzerine Etkisi

Hülya Doğan ŞAHİN[1], İlknur NAZ[2], Ahmet Emin ERBAYCU[1]

[1]Dr. Suat Seren Göğüs hastalıkları ve Cerrahisi Eğitim ve Araştırma Hastanesi
[2]Katip Çelebi Üniversitesi, Sağlık Bilimleri Fakültesi

SS-182

Bronkoskopik Akciğer Hacim Azaltıcı Sarmal Tel Uygulamasının Etkinlik ve Güvenilirliği

Demet TURAN[1], Mustafa ÇÖRTÜK[2], Efsun Gonca Uğur CHOUSEİN[1], Elif TANRIVERDİ[1], Binnaz Zeynep YILDIRIM[1], Barış DEMİRKOL[1], Burcak ZİTOUNİ[2], Mehmet Akif ÖZGÜL[1], Erdoğan ÇETİNKAYA[2]

[1]SBÜ Yedikule Göğüs Hastalıkları ve Göğüs Cerrahisi Eğitim ve Araştırma Hastanesi, Göğüs Hastalıkları Anabilim Dalı, İstanbul
[2]Karabük Üniversitesi Tıp Fakültesi, Göğüs Hastalıkları Anabilim Dalı, Karabük

SS-183

Aile Hekimlerinin KOAH ile İlgili Bilgi Düzeylerinin ve Eğitim İhtiyaçlarının Değerlendirmesi

Muzaffer Onur TURAN[1], Meryem BAŞTÜRK[2], Kurtuluş ÖNGEL[2]

[1]İzmir Katip Çelebi Üniversitesi Atatürk Eğitim ve Araştırma Hastanesi Göğüs Hastalıkları Ana Bilim Dalı, İzmir
[2]İzmir Katip Çelebi Üniversitesi Atatürk Eğitim ve Araştırma Hastanesi Aile Hekimliği Ana Bilim Dalı, İzmir

Salon 1	Oturum 39	14.30-15.30
Konferans: Kronik Akciğer ve Silahlı Kuvvetlerde Maluliyet		
Bilim Kurulu: Sağlık Politikaları		
Oturum Başkanları: Nurettin Yiyit, Nurhan Köksal		
14.30-14.55	Kronik Akciğer Hastalıklarında Maluliyet	Mehmet Bayram
14.55-15.20	Silahlı Kuvvetlerde Maluliyet	Cantürk Taşçı
15.20-15.30	Tartışma	

Salon 2	Oturum 40	14.30-15.30
Yuvarlak Masa: Pulmoner Hipertansiyon		
Bilim Kurulu: Pulmoner Vasküler Hastalıklar		
Oturum Başkanları: Aysun Şengül, Zeynep Pınar Önen		
14.30-14.50	Pulmoner Hipertansiyonu Kimde Düşünmeli, Nasıl Tanı Koymalıyım?	Hilal Ermiş
14.50-15.10	Pulmoner Hipertansiyonu Nasıl Tedavi Etmeliyim? İlaç Tedavileri	Zeynep Pınar Önen
15.10-15.30	Pulmoner Hipertansiyonu Nasıl Tedavi Etmeliyim? Cerrahi Tedavi	Bedrettin Yıldızeli

Salon 3	Oturum 41	14.30-15.30
Yuvarlak Masa: Nadir Görülen Akciğer Tümörlerine Yaklaşım		
Bilim Kurulu: Akciğer ve Plevra Maligniteleri		
Oturum Başkanları: Ahmet Emin Erbaycu, Recep Demirhan		
14.30-14.45	Patoloji	Funda Demirağ
14.45-15.00	Göğüs Cerrahisi Yaklaşımı	Ahmet Üçvet
15.00-15.15	Tıbbi Onkoloji Yaklaşımı	Bülent Karagöz
15.15-15.30	Tartışma	

Çay-Kahve Arası	15.30-16.00

Salon 1	Oturum 42	16.00-17.30
Girişimsel Pulmonoloji Olgu Örnekleri (KEYPAD)		
Bilim Kurulu: Girişimsel Pulmonoloji		
Oturum Başkanları: Mehmet Akif Özgül, Ekrem Cengiz Seyhan		
16.00-16.20	Bronkoskopik Akciğer Hacim Azaltıcı Tedavi Olguları (Valf-Coil)	Mustafa Çörtük
16.20-16.40	Malign Havayolu Obstrüksiyonlu Olgular	Onur Fevzi Erer
16.40-17.00	Benign Havayolu Obstrüksiyonlu Olgular	Demet Turan
17.00-17.20	Kriyo Transbronşiyal Akciğer Biyopsi Olguları	Efsun Gonca Uğur Chousein
17.20-17.30	Tartışma	

Salon 2	Oturum 43	16.00-17.30

Yuvarlak Masa: Meslek Hastalıkları: Öne Çıkan Konular

İMUD

Bilim Kurulu: Meslek Hastalıkları

Oturum Başkanları: Arif Çımrın, Bülent Altınsoy

16.00-16.20	Tanıda Anamnezin Önemi (Öykü ve İşyerini Tanımak)	Arif Çımrın
16.20-16.40	Tanıda Dikkat Edilmesi Gereken Noktalar (Toksikolojik ve Epidemiyolojik Bakış)	Mehmet Erdem Alagüney
16.40-17.00	Havayolu Hastalığında ve Pnömokonyozda Tanısal Ölçütler	Ayşe Coşkun Beyan
17.00-17.20	Tanı Sonrası Yönetim (Bildirim, İş Yerine Müdahale, Tedavi ve İzlem)	Gülden Sarı
17.20-17.30	Tartışma	

Salon 3	Oturum 44	16.00-17.30

Seçilmiş Bildiriler

Oturum Başkanları: Mehmet Ali Bedirhan, Adnan Yöney

Tartışmacılar: Ali Arıcan, Metin Güden, Soner Gürsoy, Filiz Koşar

SS-184

Girişimsel Pulmonoloji Deneyimimiz: 1289 Olgunun Verileri

Mehmet Akif ÖZGÜL[1], Erdoğan ÇETİNKAYA[1], Demet TURAN[1], Efsun Gonca UĞUR CHOUSEİN[1], Mustafa ÇÖRTÜK[2]

[1]Yedikule Göğüs Hastalıkları ve Göğüs Cerrahisi Eğitim Araştırma Hastanesi

[2]Karabük Üniversitesi Tıp Fakültesi, Göğüs Hastalıkları

SS-185

Kullanılan Nodal Evreleme Sistemi, Metastaz Saptanan Lenf Nodu İstasyon Sayısı veya Metastaz Saptanan Lenf Nodu Sayısından Hangisi Komplet Rezeke Edilen Küçük Hücreli Dışı Akciğer Kanserli Hastalarda En İyi Prognostik Faktördür?

Necati ÇITAK[1], Yunus AKSOY[2], Özgür İŞGÖRÜCÜ[1], Çiğdem OBUZ[2], Barış AÇIKMEŞE[3], Songül BÜYÜKKALE[4], Muzaffer METİN[2], Adnan SAYAR[4]

[1]Bakırköy Dr. Sadi Konuk Eğitim ve Araştırma Hastanesi, Göğüs Cerrahisi Kliniği, Bakırköy, İstanbul
[2]Yedikule Göğüs Hastalıkları ve Göğüs Cerrahisi Eğitim ve Araştırma Hastanesi, Göğüs Cerrahisi Kliniği, Zeytinburnu, İstanbul
[3]Bakırköy Dr. Sadi Konuk Eğitim ve Araştırma Hastanesi, Göğüs Hastalıkları Kliniği, Bakırköy, İstanbul
[4]Memorial Hastaneler Grubu, Şişli Memorial Hastanesi, Göğüs Cerrahisi Kliniği, Şişli, İstanbul

SS-186

Türk Popülasyonunda Akciğer Adenokarsinomlu Olgulardaki, EGFR, ALK Ve ROS-1 Gen Mutasyonlarının Prevelansı ve Etkileyen Faktörler

Melike BİLGİN[1], Mehmet BAYRAM[1], Hacı Mehmet TÜRK[2]

[1]Bezmialem Vakıf Üniversitesi, Göğüs Hastalıkları Ana Bilim Dalı, İstanbul
[2]Bezmialem Vakıf Üniversitesi, Onkoloji Ana Bilim Dalı, İstanbul

SS-187

Definitif Kemoradyoterapi İle Tedavi Edilmiş Evre III Küçük Hücreli Dışı Akciğer Kanserli Hastalarda Suvmax Değerinin Sağkalımı Öngörmede Etkisi

Gül KANYILMAZ, Meryem AKTAN, Berrin BENLİ YAVUZ

Necmettin Erbakan Üniversitesi, Meram Tıp Fakültesi, Radyasyon Onkoloji Ana Bilim Dalı, Konya

Salon 5	Oturum 45	16.00-17.30
Akılcı İlaç Kullanımı		
Konuşmacı: Mehmet Karadağ		

Salon 1 KAPANIŞ TÖRENİ 18.00-18.30

1. Bir Kongre Nasıl Geçti? Slayt Gösterisi: Tevfik Özlü
2. Gamze Kırkıl: Kongre Kapanış ve Teşekkür Konuşması
3. Ekrem Cengiz Seyhan: Sözel Sunu Ödülleri
4. Nuri Tutar: Poster Sunu Ödülleri
5. Muzaffer Metin: Fotoğraf Yarışması Ödül Töreni
6. Akın Kaya ve Adnan Aydıner: Kongre Kapanış ve Teşekkür Konuşması

Göğüs Hastalıkları ve Onkoloji Hemşireliği Oturumları

16.03.2018, Cuma

Salon 4	Hemşirelik Oturumu 1	08:50-10:00
Akciğerlere Yeniden Bakış		
Oturum Başkanı: Nurgün Platin		
08.50-09.50	Akciğerlere Yeniden Bakış	Nurgün Platin
09.50-10.00	Soru ve Tartışma	

Çay-Kahve Arası 10.00-10.30

Salon 4	Hemşirelik Oturumu 2	10.30-11.40
Yoğun Bakımda Eksik Kalan Güvenlik		
Oturum Başkanı: Şeyda Seren İntepeler		
10.30-10.50	Yoğun Bakım Hastalarının Fizyolojik ve Duygusal İhtiyaçlarının Karşılanmasının İyileşme Sürecine Etkisi (Uyku, Beslenme, Manevi Destek)	Pınar Bol
10.50-11.10	Alarm Yorgunluğunun Hasta ve Çalışan Üzerine Etkisi	Gülnur Gül
11.10-11.30	Tıbbi Cihaz Güvenliği	Hicabi Ataş
11.30-11.40	Soru ve Tartışma	

Öğle Yemeği 13.00-14.30

Salon 4	Hemşirelik Oturumu 3	14.30-16.00
Palyatif Bakım Hizmetlerinde Hangi Noktadayız?		
Oturum Başkanı: Gülbeyaz Can		
14.30-14.50	Tıbbi Onkoloji Uzmanı	Şeref Kömürcü
14.50-15.10	Akademisyen Hemşire	Meryem Başıbüyük
15.10-15.30	Palyatif Bakım Uzman Hekimi	Melike Kazancı
15.30-15.50	Palyatif Bakım Hemşiresi	Derya Demirkol Sakar
15.50-16.00	Soru ve Tartışma	

Salon 4	Hemşirelik Oturumu 4	16.00-17.10
Spesifik Alanlara Yönelik Hemşirelik		
Oturum Başkanı: Rahşan Çevik Akyıl		
16.00-16.20	Göğüs Cerrahisinde Pulmoner Rehabilitasyon	Rahşan Çevik Akyıl
16.20-16.40	Palyatif Bakımda Hemşirenin Rolü	Feriha Birol Öz
16.40-17.00	Solunum Sistemi Hastalıklarında Biyoterapi	Berna Özgürsoy Uran
17.00-17.10	Soru ve Tartışma	

17.03.2018, Cumartesi

Salon 4	Hemşirelik Oturumu 5	08:50-10:00
Hemşirelik Uygulamalarının Kanıt Temelli Olmasını Nasıl Sağlarız?		
Oturum Başkanı: Gülseren Kocaman		
08.50-09.10	Kanıta Dayalı Hemşirelik	Havva Arslan Yürümezoğlu
09.10-09.30	Kanıta Dayalı Uygulama Rehberleri	Gülseren Kocaman
09.30-09.50	Kanıtın Hemşirelik Uygulamalarında Kullanımı için Örnek Çalışma: Basınç Ülseri Önleme	Nezaket Yıldırım
09.50-10.00	Soru ve Tartışma	

Çay-Kahve Arası **10.00-10.30**

Salon 4	Hemşirelik Oturumu 6	10.30-11.40
Doğal Bir Süreç Olarak Ölüm (Hemşire-Psikolog-Hekim)		
Oturum Başkanı: Özgür Uslu		
10.30-10.50	Felsefi, Hukuksal ve Manevi Açıdan Ölüme Yaklaşım	Sevil Uzun
10.50-11.10	Ailenin Ölüme Hazırlanması	Ali Ozan Yurtsever
11.10-11.30	Aileye Ölüm Haberi Nasıl Verilmeli?	Özgür Uslu
11.30-11.40	Soru ve Tartışma	

Öğle Yemeği **13.00-14.30**

Salon 4	Hemşirelik Oturumu 7	14.30-16.00
Hemşirelikte Kantitatif Araştırma Yöntemleri		
Oturum Başkanı: Özkan Tütüncü		
14.30-15.50	Hemşirelikte Kantitatif Araştırma Yöntemleri (Hasta Güvenliğine Yönelik Bir Uygulama)	Özkan Tütüncü
15.50-16.00	Soru ve Tartışma	

Salon 4	Hemşirelik Oturumu 8	16.00-17.10
Kuramların Işığında Bakım		
Oturum Başkanı: Şeyda Seren İntepeler		
16.00-16.20	Kuram ve Teorilerle Hasta Güvenliği	Şeyda Seren İntepeler
16.20-16.40	IOWA Modeli	Emre Yıldız
16.40-17.00	PARISH Modeli	Serap İleri
17.00-17.10	Soru ve Tartışma	

Kongre İş Toplantıları

1. Basın Toplantısı : 15 Mart 2018 Perşembe, Saat: 10.30-11.30 Salon 6
2. ASYOD Yönetim Kurulu Toplantısı : 15 Mart 2018, Perşembe, Saat: 20:00-21:30
3. AKAD Yönetim Kurulu Toplantısı : 16 Mart 2018 Cuma, Saat: 19:30-21:00
4. Endüstri Temsilcileri Toplantısı : 16 Mart 2018 Cuma, Saat: 18:30 Salon 4
5. ASYOD Bilim Kurulu Toplantısı : 15 Mart 2018 Perşembe, Saat: 19.00-20.00 Salon 1

Kongre Otel Krokisi

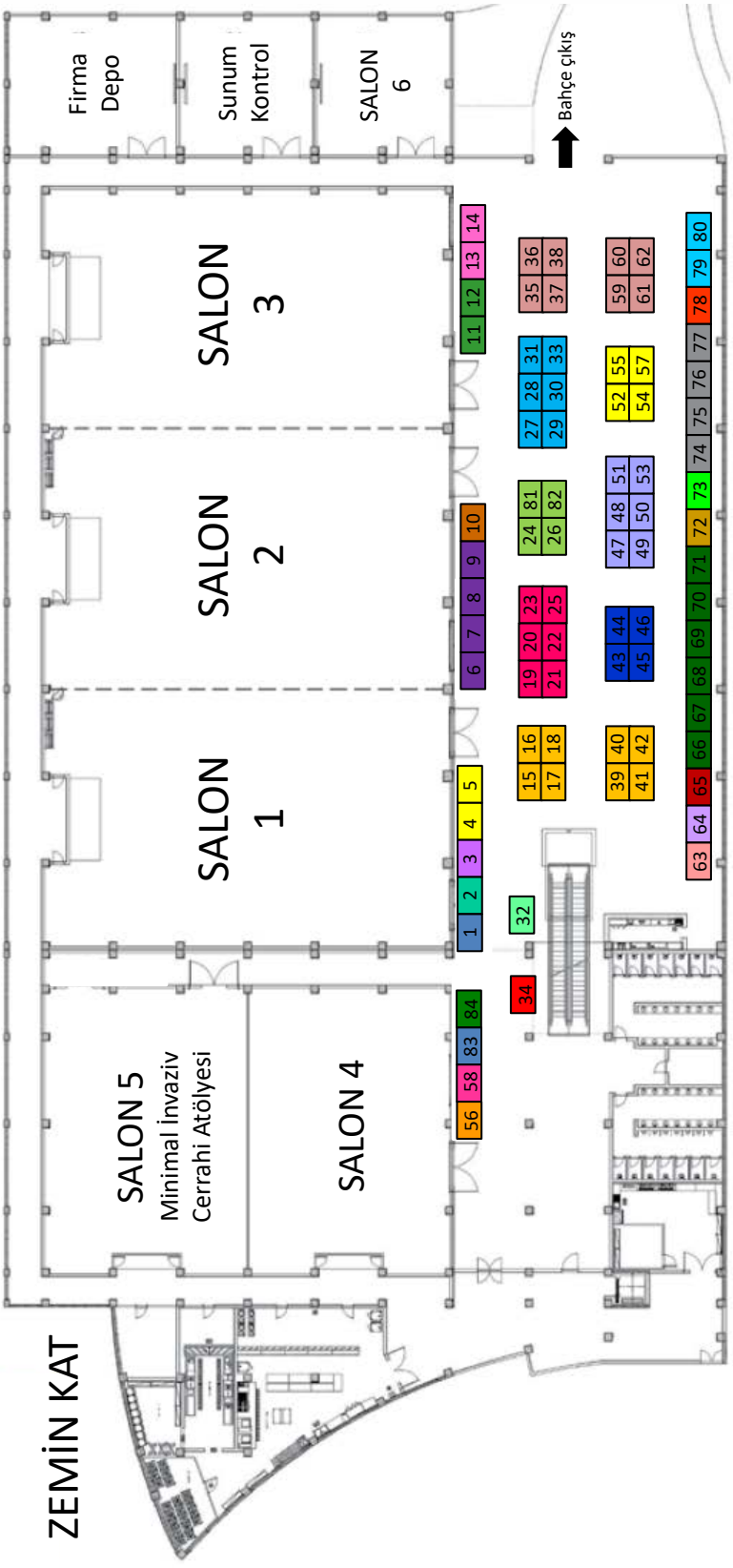

SPONSORLAR:

- Abdi İbrahim İlaç (13-14)
- Abbott (72)
- Arven İlaç (24-26-81-82)
- Astrazeneca (35-36-37-38-59-60-61-62)
- Bayer (64)
- Bezmi Alem Üniversitesi (56)
- Biotema (63)
- Bilim İlaç (11-12)
- Boehringer Ingelheim (27-28-29-30-31-33)
- Chiesi İlaç (74-75-76-77)
- Deva İlaç (6-7-8-9)
- Eczacıbaşı İlaç Pazarlama (79-80)
- Elsa Ortopedi (84)
- Fujifilm (1)
- GSK (15-16-17-18-39-40-41-42)
- İlko İlaç (32)
- Johnson & Johnson (65)
- Medtronic (34)
- Merck (73)
- Neutec (66-67-68-69-70-71)
- Nobel İlaç (19-20-21-22-23-25)
- Novartis (4-5-52-54-55-57)
- Okan Üniversitesi (58)
- Pharmactive (3)
- Pfizer (78)
- PneumRx (10)
- Respitek (83)
- Roche (47-48-49-50-51-53)
- Sandoz (43-44-45-46)
- Takeda (2)

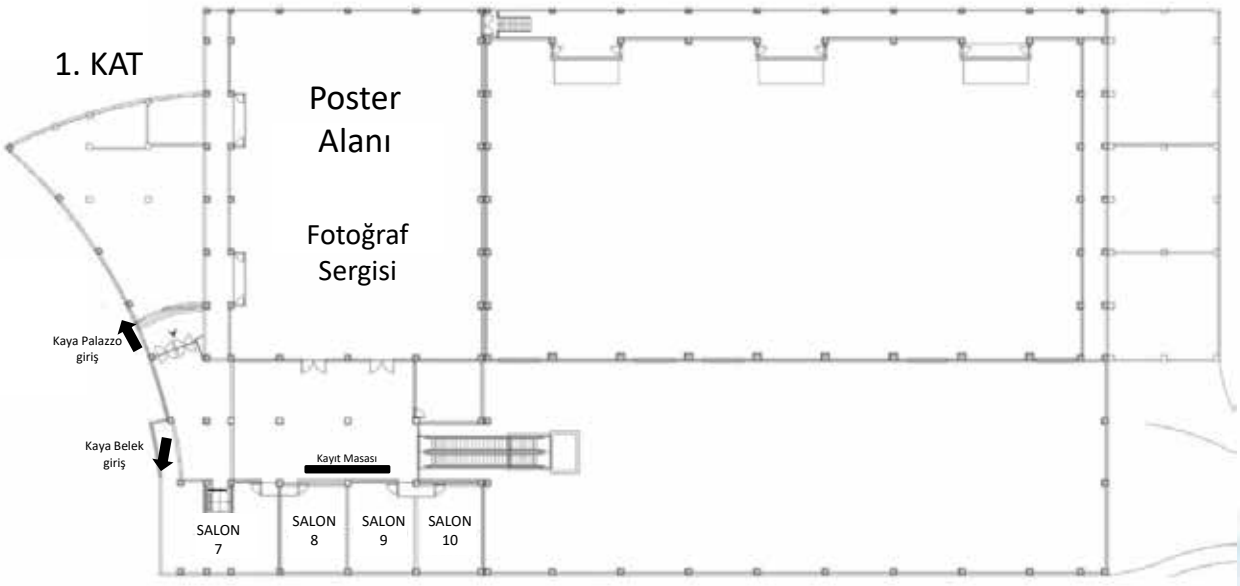

Kaya Palazzo Convention Center

Kongrelerin Yeni Merkezi Toplam 6.620 m² alana sahip Kaya Palazzo Kongre Merkezi, ürün ve hizmet ayrıcalığını kolayca fark edebileceğiniz ihtişamlı toplantılarınıza yakışır tarzda bir ev sahipliği yapıyor. 9 metrelik tavan yüksekliği 2.150 m²'lik 3'e bölünebilen sütunsuz salonu, 1.892 m²'lik fuaye alanı ve 14 adet toplantı salonu ile geniş kapsamlı organizasyonlar için ideal.

Fuaye alanımız ve Kongre Merkezimiz Hakkında:

- Toplantı salonları ve fuaye alanından odalara, ana restorana, lobi ve dış alanlara direkt geçiş.
- Grup geçişleri için tasarlanmış özel resepsiyon ve check-in alanı.
- Salon ve fuaye alanından direkt geçiş sağlayan servis yolu.

Kaya Palazzo Resort

Bütün odalarda çay & kahve set-up, bornoz, terlik, minibar, internet kullanımı ve dijital kasa ücretsiz sunulmaktadır. Mini barlar; soft içecekler ve light snack ile günlük olarak yenilenmektedir. Tüm odalarda balkon ve/veya teras, saç kurutma makinesi, küvet, direkt telefon, LCD ekran televizyon ve merkezi klima mevcuttur. Oda temizliği günlük yapılmakta, nevresim gün aşırı - havlular ise her gün (isteğe bağlı olarak) değiştirilmektedir. Odalarda Wi-Fi internet ücretsizdir. Evcil hayvan kabul edilmemektedir.

Kaya Belek Resort

Geniş çam ormanları arasında bulunan Kaya Belek, eşsiz konumu ile açıldığı günden bu yana özellikle çocuklu ailelerin öncelikli tercihi olmuştur.

Odalarda; TV, uydu kanalları, telefon, minibar (soft içecekler her gün yenilenir.), 7/24 oda servisi hizmeti, odalarda kettle çay + kahve seti hizmeti, güvenlik kasası, yangın alarmı, merkezi klima, eşsiz güzellikteki manzarası ile balkonlar, banyolarda; wc, küvet, telefon, saç kurutma makinesi ve özel şampuan bulunmaktadır. Ayrıca uyandırma servisi, revir, doktor, bebek bakıcısı, engelli hizmetleri, market, çamaşırhane hizmetleri verilmektedir.

OCT

Başarıyla sonuçlanan UASK 2017 Kongresi sonrasında UASK 2018 Kongresi'nin de Organizasyon Sekretaryası seçilmiş olarak çalışmaktan OCT Mice ailesi olarak çok mutlu ve onurluyuz. ASYOD ve AKAD Yönetim Kurulu Üyelerinin yarattığı sinerji, motivasyonumuzu artırarak bizi daha da enerjik ve yaratıcı bir ekip haline getirdi.

Kuruluşumuzdan bu yana hizmet verdiğimiz kurum ve kuruluşların "vazgeçilmez çözüm ortağı olma" hedefimizi tutkuyla sürdürüyor, sürekli gelişen trendleri izleyerek her gün yeni bir projeye imza atıyoruz. IATA olan O.C.T.; kongre, yurtiçi ve yurtdışı seyahat organizasyonları, ürün lansmanları, bayi ve eğitim toplantıları üzerine uzmanlaşmıştır. Yurtiçi ve yurtdışı bilet hizmetlerimiz 7/24 yerli ve yabancı havayolları ile sürdürülmektedir.

Başta Kongre Başkanımız Prof. Dr. Gamze Kırkıl olmak üzere, Ulusal Akciğer Sağlığı Kongresi 2018 Düzenleme Kurulu Üyelerine, ASYOD Başkanı Prof. Dr. Akın Kaya'ya, AKAD Başkanı Prof. Dr. Adnan Aydıner'e, ASYOD ve AKAD Yönetim Kurulu Üyelerine sonsuz saygı, sevgi ve teşekkürlerimizi sunuyoruz.

oct MICE

NOTLAR

NOTLAR

NOTLAR

NOTLAR

NOTLAR

NOTLAR

ASYOD
Akciğer Sağlığı ve Yoğun Bakım Derneği

5. YILI

Hep Birlikte

www.asyod.org

ARVEN

CYPLOS®

Salmeterol/Flutikazon Propiyonat

SANOHALER®

İleri görüş,
güvenli tedavi...